

令和4年4月14日

まちづくり委員会資料

- ・ 建設緑政局組織図及び役職者一覧
- ・ 建設緑政局事業概要

建設緑政局

建設緑政局組織図

(令和4年4月1日現在)

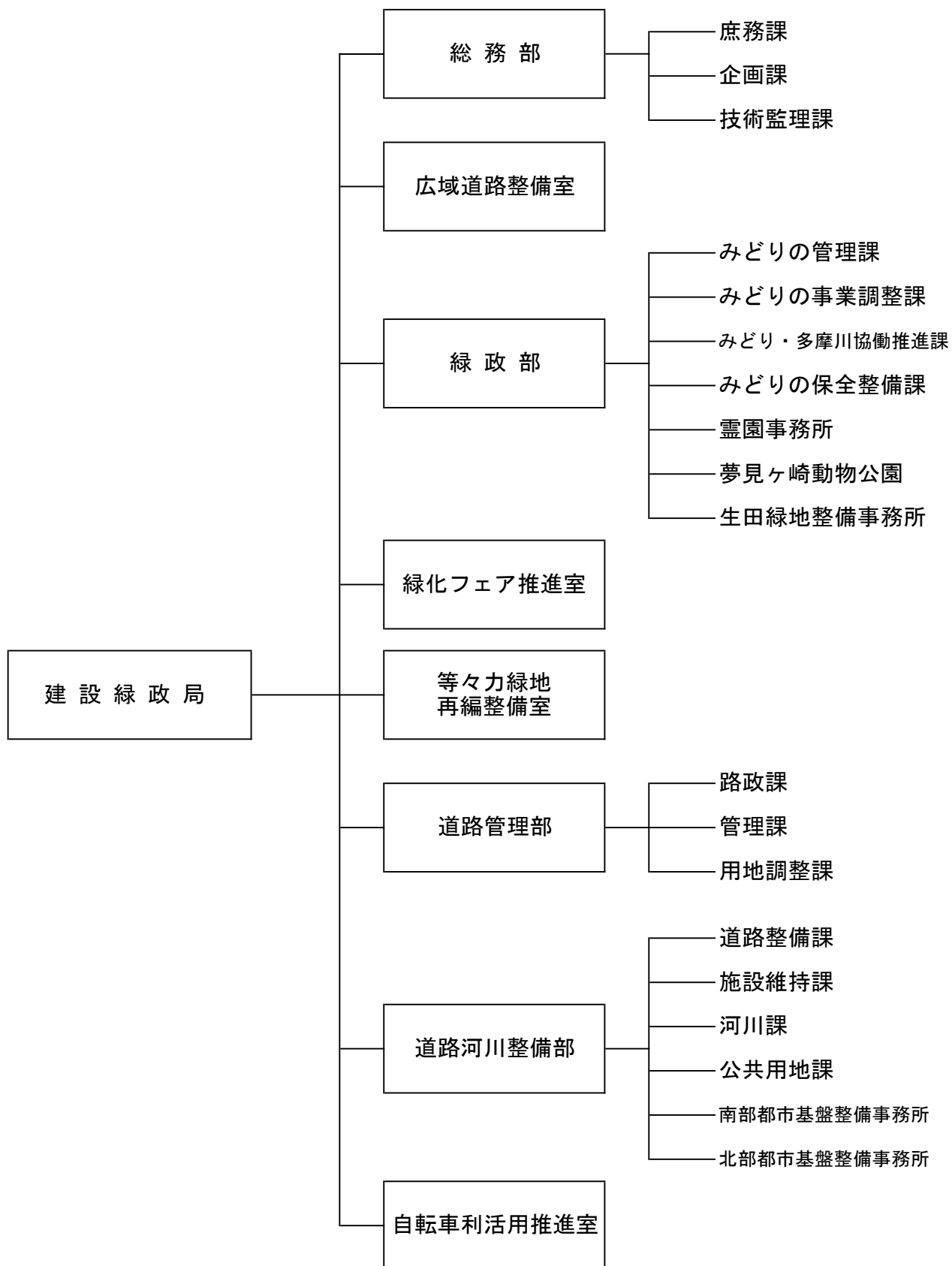

【建設緑政局】

建設緑政局長 福田 賢一 38000	総務部長 齋藤 正孝 38200	庶務課長 武久 倫也 38201 企画課長 小沼 匡弘 39101 担当課長(計画調整担当) 小峰 俊明 39102 技術監理課長 星野 司 38501
	広域道路整備室長 安部 正和 39200	担当課長[計画] 東尾 陽介 39201 担当課長[整備] 鈴木 伸也 39202
	緑政部長 河合 征生 40600	みどりの管理課長 押川 広和 40701 みどりの事業推進課長 藤井 義章 39901 担当課長[計画調整] 小藪 隆文 39902 みどり・多摩川協働推進課長 坂 祥士郎 40601 担当課長[みどりの協働] 鈴木 康夫 40602 みどりの保全整備課長 矢口 菊子 40801 担当課長[維持・調整] 渡邊 光次郎 40802
	担当部長 夢見ヶ崎動物公園長事務取扱 村木 芳夫 588-4030	霊園事務所長 佐藤 力 813-1182 夢見ヶ崎動物公園長 生田緑地整備事務所長 安田 洋信 934-8577
	緑化フェア推進室 木村 博彦 40200	担当課長[企画調整] 石垣 秀之 40201 担当課長[協働・共創] 藤島 直人 40202
	等々力緑地再編整備室長 施設整備担当課長事務取扱 磯部 由喜子 40500	担当課長[事業調整] 山本 豊 40501 担当課長[施設整備]
	道路管理部長 蛭田 淳哉 38600	路政課長 柿沼 雅之 38601 管理課長 猿渡 基晴 38701 担当課長(地籍担当) 長岡 公一 38702 用地調整課長 平賀 智之 38801
	道路河川整備部長 鈴木 健司 39300	道路整備課長 横尾 修 39301 担当課長(立体交差担当) 長谷川 智 39501 施設維持課長 小山 克実 39601 担当課長[電気・機械設備] 西澤 直剛 39602
	担当部長[事業調整] 川瀬 賢二 39500	河川課長 内田 彰浩 39801 担当課長[事業調整] 志村 秀樹 39802 公共用地課長 岡本 幸夫 38901 担当課長[公共・収用] 稲田 隆次 38902 南部都市基盤整備事務所長 新西 一秀 73600 北部都市基盤整備事務所長 丸山 浩史 77600 担当課長(五反田川放水路建設担当) 千田 英史 77600
	自転車利活用推進室長 松元 信一 39700	担当課長[活用推進] 櫻井 義郎 39701 担当課長[放置対策] 小松 正 39702

建設緑政局事業概要

総務部 庶務課

業 務	<ul style="list-style-type: none"> ○ 局の人事並びに予算及び決算 ○ 局内の連絡調整及び事務改善 ○ 局事業の広報 ○ 局事業の調査 ○ 局所属職員の研修 ○ 局所属職員の労務管理及び安全衛生管理 ○ 局車両等の整備計画及び運行管理 ○ 局内他の課の主管に属しないこと など 																																										
現 況 ・ 内 容 等	<table border="1" style="width: 100%; border-collapse: collapse;"> <tr> <td colspan="4" style="text-align: left;">◇ 建設緑政局 職員数</td> <td colspan="2" style="text-align: right;">令和4年4月1日現在</td> </tr> <tr> <td style="text-align: center;">局長職</td> <td style="text-align: center;">1</td> <td style="text-align: center;">一般事務職</td> <td style="text-align: center;">71</td> <td style="text-align: center;">造園職</td> <td style="text-align: center;">19</td> </tr> <tr> <td style="text-align: center;">部長職</td> <td style="text-align: center;">10</td> <td style="text-align: center;">土木職</td> <td style="text-align: center;">74</td> <td style="text-align: center;">獣医師</td> <td style="text-align: center;">3</td> </tr> <tr> <td style="text-align: center;">課長職</td> <td style="text-align: center;">35</td> <td style="text-align: center;">電気職</td> <td style="text-align: center;">2</td> <td style="text-align: center;">技能職</td> <td style="text-align: center;">6</td> </tr> <tr> <td style="text-align: center;">課長補佐職</td> <td style="text-align: center;">25</td> <td style="text-align: center;">機械職</td> <td style="text-align: center;">4</td> <td style="text-align: center;">業務職</td> <td style="text-align: center;">9</td> </tr> <tr> <td style="text-align: center;">係長職</td> <td style="text-align: center;">79</td> <td style="text-align: center;">建築職</td> <td style="text-align: center;">10</td> <td></td> <td></td> </tr> <tr> <td colspan="6" style="text-align: right;">計 348名</td> </tr> </table>	◇ 建設緑政局 職員数				令和4年4月1日現在		局長職	1	一般事務職	71	造園職	19	部長職	10	土木職	74	獣医師	3	課長職	35	電気職	2	技能職	6	課長補佐職	25	機械職	4	業務職	9	係長職	79	建築職	10			計 348名					
◇ 建設緑政局 職員数				令和4年4月1日現在																																							
局長職	1	一般事務職	71	造園職	19																																						
部長職	10	土木職	74	獣医師	3																																						
課長職	35	電気職	2	技能職	6																																						
課長補佐職	25	機械職	4	業務職	9																																						
係長職	79	建築職	10																																								
計 348名																																											

総務部 企画課

業 務	<ul style="list-style-type: none"> ○ 局主要事業の企画、調整及び進行管理 ○ 道路の調査・計画 ○ 河川の指定、計画決定及び事業決定 ○ 公園、緑地等に係る施策の企画、調整及び計画 など
主 な 事 業 ・ 実 績 等	<p>【今年度の主な取組】</p> <ul style="list-style-type: none"> ◇ 準用河川五反田川の整備計画策定に向けた取組 <hr/> <ul style="list-style-type: none"> ◇ 局主要事業の着実な推進に向けた総合調整や関係課と連携した取組 ◇ 道路整備プログラムや緊急渋滞対策の着実な推進に向けた企画・調整等の取組 ◇ 第2期緑の実施計画の着実な推進に向けた企画・調整等の取組

総務部 技術監理課

業 務	<ul style="list-style-type: none"> ○ 土木工事の設計単価、歩掛、積算及び仕様書に関すること ○ 技術指導及び研修 ○ 公共事業建設副産物の発生量の抑制、再利用、適正処理に係る指導及び調整並びに調査・研究 ○ 公共事業の建設発生土処理業務 ○ 建設工事に係る資材の再資源化等に関する法律（建設リサイクル法）に基づく土木工事等に係る届出、助言、勧告及び命令 など 						
主 な 事 業 ・ 実 績 等	<p>◇令和3年度 建設リサイクル法届出関係受付件数 （土木工事等で請負金額が500万円以上のものが対象）</p> <table style="margin-left: 40px;"> <tr> <td>民間工事</td> <td>487件</td> <td>（令和4年3月31日現在）</td> </tr> <tr> <td>公共工事</td> <td>387件</td> <td>（令和4年3月31日現在）</td> </tr> </table>	民間工事	487件	（令和4年3月31日現在）	公共工事	387件	（令和4年3月31日現在）
民間工事	487件	（令和4年3月31日現在）					
公共工事	387件	（令和4年3月31日現在）					

広域道路整備室

業 務	<ul style="list-style-type: none"> ○ 川崎縦貫道路及び多摩川スカイブリッジの調査、協議及び手続き ○ 広域道路の調査及び協議 ○ 国直轄道路事業負担金及び首都高速道路事業に係る出資金に関すること など
主 な 事 業 ・ 実 績 等	<p>【今年度の主な取組】</p> <ul style="list-style-type: none"> ◇川崎縦貫道路の整備促進 <ul style="list-style-type: none"> ・ I 期事業の国道 4 0 9 号街路先行整備の促進 ・ II 期計画と東京外かく環状道路との一本化を含めた協議及び検討 ◇国道 3 5 7 号（多摩川トンネル区間）の整備促進 ◇首都高速道路の料金に関する協議及び調整 ◇多摩川スカイブリッジの工事完成後の環境モニタリング調査等 <hr/> <ul style="list-style-type: none"> ◇川崎縦貫道路 <ul style="list-style-type: none"> ・ I 期事業（事業主体 首都高速道路株式会社、国土交通省） 浮島～国道 1 5 号（自動車専用部 7. 9km、一般部[国道 4 0 9 号] 8. 0km） ・ II 期計画 国道 1 5 号～東名高速（約 1 4. 4km） ◇国道 3 5 7 号 <ul style="list-style-type: none"> ・ 多摩川トンネル（事業主体 国土交通省） 羽田空港～浮島（3. 4km、うち神奈川県区間 1. 4km） ◇多摩川スカイブリッジ <ul style="list-style-type: none"> ・ 国道 4 0 9 号（川崎区殿町 3 丁目）～環状第 8 号線（大田区羽田空港 2 丁目） 道路延長：約 8 4 0 m（橋梁部延長：約 6 7 5 m） 工事期間：平成 2 9 年度～令和 3 年度（令和 4 年 3 月 1 2 日開通）

緑政部 みどり・多摩川協働推進課

業 務	<ul style="list-style-type: none"> ○民有地等の緑化及び樹木等の保全 ○緑についての普及啓発 ○公園、緑地等の協働型事業の推進に係る企画及び調整 ○公園、緑地等の利用活性化 ○管理運営協議会、公園緑地愛護会等の育成 ○川崎市緑の保全及び緑化の推進に関する条例に基づく緑化協議 ○都市計画法に基づく開発行為、総合調整条例に基づく建築行為等に伴う公園等に係る協議及び指導 ○公園、緑地等の都市計画区域内における建築許可等 ○風致地区内における建築等の規制及び許可等 ○多摩川の市民利用の推進及び広域連携
主 な 事 業 ・ 実 績 等	<ul style="list-style-type: none"> ◇市民150万本植樹運動事業 ◇市民との協働による緑化推進事業 ◇緑化基金の積立 積立額 約20億2,465万円（令和3年3月31日現在） ◇市民協働による公園緑地等の維持管理の促進と愛護団体の育成 <ul style="list-style-type: none"> ・活動公園数（令和3年3月31日現在） 管理運営協議会 577公園 公園緑地愛護会 343公園 ◇多摩・三浦丘陵広域連携事業（横浜市、横須賀市、八王子市など13自治体） ◇緑のボランティアセンター機能の充実 <ul style="list-style-type: none"> ※（公財）川崎市公園緑地協会が担うボランティアセンター機能の充実 ◇ニヶ領せせらぎ館、大師河原水防センターの管理運営や市民協働による啓発事業 ◇指定管理業務 <ul style="list-style-type: none"> ・多摩川緑地バーベキュー広場 ・多摩川緑地パークボール場

緑政部 みどりの保全整備課

業 務	<ul style="list-style-type: none"> ○ 公園、緑地等の整備計画 ○ 緑の保全に係る地区の指定等 ○ 工事設計等の調整及び総括 ○ 工事の設計及び監督 ○ 公園、緑地等の維持管理についての調整 ○ 多摩川管理事務所及び関係機関との連絡調整など
主 な 事 業 ・ 実 績 等	<p>【今年度の主な取組】</p> <ul style="list-style-type: none"> ◇ 富士見公園整備事業 <ul style="list-style-type: none"> ・ 富士見公園再編整備事業の事業者選定等
	<ul style="list-style-type: none"> ◇ 生田緑地整備事業 ◇ 菅生緑地整備事業 ◇ 大小公園整備事業 ◇ 特別緑地保全地区等の指定及び用地取得事業 (令和4年3月31日現在) <ul style="list-style-type: none"> ・ 特別緑地保全地区 80箇所 139.1ha ・ 緑の保全地域 35箇所 35.4ha ・ 緑地保全協定地 121箇所 66.96ha ◇ 保全緑地育成事業 ◇ 既設公園等整備及び維持管理事業 (多摩川緑地含む)

緑政部 霊園事務所

業 務	<ul style="list-style-type: none"> ○ 墓地及び霊堂の利用許可及び使用料の徴収 ○ 緑ヶ丘霊園及び霊堂並びに早野聖地公園の整備及び管理運営 ○ 工事の設計及び監督 など
主 な 事 業 ・ 実 績 等	<p>【今年度の主な取組】</p> <ul style="list-style-type: none"> ◇ 緑ヶ丘霊園「小区画一般墓所」の整備(958基) ◇ 早野聖地公園次期整備区域における造成・基盤整備 ◇ 「川崎市営霊園整備計画」の改訂
	<ul style="list-style-type: none"> ◇ 霊園の概要 (令和4年4月1日現在) <ul style="list-style-type: none"> ・ 墓所数等 (緑ヶ丘霊園) <ul style="list-style-type: none"> 一般墓所 25,232箇所 合葬型墓所 20,000体 緑ヶ丘霊堂 26,500体 (早野聖地公園) <ul style="list-style-type: none"> 一般墓所 4,858箇所 壁面型墓所 4,460箇所 芝生型墓所 2,000箇所 集合個別型墓所 2,052箇所 ◇ 指定管理業務 <ul style="list-style-type: none"> ・ 川崎市営霊園 (緑ヶ丘霊園・緑ヶ丘霊堂・早野聖地公園)

緑政部 夢見ヶ崎動物公園

業 務	<ul style="list-style-type: none"> ○ 園及び園の付帯施設の維持管理 ○ 園の占用許可及び園の公園施設の使用許可並びに占用料及び使用料の徴収 ○ 動物の収集、飼育及び展示 ○ 動物に係る調査研究 など
主 な 事 業 ・ 実 績 等	<ul style="list-style-type: none"> ◇動物の飼育・展示（令和4年3月31日現在） レッサーパンダ、ヤマシマウマ、マーコール、ワオキツネザル、ミーアキャット ハクビシン、フンボルトペンギン、ゾウガメ他 計 57種 337点 ◇種の保存事業 <ul style="list-style-type: none"> ・公益社団法人日本動物園水族館協会種保存委員会 ハートマンヤマシマウマ及びパラワンコクジャク種別調整担当園 ◇環境教育事業 <ul style="list-style-type: none"> ・中学・高校生職場体験、大学・専門学校インターンシップ、獣医・学芸員実習 ・小学生サマースクール ・小学校の授業（国語、理科、生活科等）の受入れ ・小・中学校教職員生活科・道徳科研修 ◇活動事業 <ul style="list-style-type: none"> ・動物園まつり（春・秋） ・動物たちへの年賀状コンクール ・飼育の日イベント

緑政部 生田緑地整備事務所

業 務	<ul style="list-style-type: none"> ○ 生田緑地の管理運営 ○ 生田緑地維持管理業務 ○ 工事の設計及び監督 など
主 な 事 業 ・ 実 績 等	<ul style="list-style-type: none"> ◇ 指定管理業務 <ul style="list-style-type: none"> ・生田緑地、岡本太郎美術館、日本民家園及び青少年科学館の横断的管理 ◇ 生田緑地マネジメント会議の運営 全体会（年1回）、運営会議（年4回）、自然環境保全管理会議（年4回） プロジェクト会議（随時） ◇ 緑地内施設の連携、緑地及び立地施設が一体となったイベント調整 ◇ 自然の保全・利用方針及び植生管理計画の策定 今後の植生管理計画を構築するための調査・検討

緑化フェア推進室

業務	<ul style="list-style-type: none"> ○全国都市緑化フェアの開催の準備 ○緑化フェアを契機としたみどりの価値の創出に向けた取組の推進
主な事業・実績等	<p>【今年度の主な取組】</p> <ul style="list-style-type: none"> ◇全国都市緑化フェア開催に向けた取組の推進 ◇緑化フェアを契機とした多様な主体との協働・共創による取組の推進
	<ul style="list-style-type: none"> ◇ 実行委員会設置 ◇ 基本・実施計画策定 ◇ 多様な主体との協働・共創による取組 ◇ 関係機関との協議調整 など

等々力緑地再編整備室

業務	<ul style="list-style-type: none"> ○ 等々力緑地に係る整備計画・調整 ○ 工事の設計及び監督 ○ 等々力緑地再編整備計画推進委員会に関すること ○ 関係機関との連絡調整 など
主な事業・実績等	<p>【今年度の主な取組】</p> <ul style="list-style-type: none"> ◇ 等々力緑地再編整備・運営等事業にかかる事業者の公募・選定
	<ul style="list-style-type: none"> ◇ 令和3年度実績 <ul style="list-style-type: none"> ・ 等々力緑地の魅力向上に向けたイベント（Park&）の実施（令和4年1月） ・ 等々力緑地再編整備実施計画改定（令和4年2月） ◇ 令和4年度事業予定 <ul style="list-style-type: none"> ・ 事業者公募手続の開始（令和4年4月） ・ 事業者の選定（令和4年10月） ・ 事業着手（令和5年4月）

道路管理部 路政課

業務	<ul style="list-style-type: none"> ○ 道路等の管理の調整 ○ 車両制限令に関する事 ○ 道路及び駅前広場の占用許可 ○ 占用工事の道路管理者による復旧 ○ 道路の不法占用の防止及び不法占用物件の撤去 ○ 河川及び水路の不法占拠対策及び処理 ○ 道路の占用工事の技術審査 	<ul style="list-style-type: none"> ○ 道路工事及び占用工事の調整 ○ 通路の使用許可 ○ 道路の監察 ○ 屋外広告物に関する事 ○ 屋外広告物審議会 ○ 課の市税外収入に関する事 など 																																						
主な事業・実績等	<p>◇令和3年度 特殊車両通行許可台数 2,963台</p> <p>◇令和3年度 道路占用許可件数</p> <table border="1" style="display: inline-table; margin-right: 20px;"> <thead> <tr> <th>占用者</th> <th>許可件数(件)</th> </tr> </thead> <tbody> <tr> <td>上下水道局</td> <td>3,605</td> </tr> <tr> <td>N T T</td> <td>437</td> </tr> <tr> <td>東京ガス(株)</td> <td>2,929</td> </tr> <tr> <td>東京電力(株)</td> <td>641</td> </tr> <tr> <td>その他</td> <td>3,085</td> </tr> <tr> <td>計</td> <td>10,697</td> </tr> </tbody> </table>	占用者	許可件数(件)	上下水道局	3,605	N T T	437	東京ガス(株)	2,929	東京電力(株)	641	その他	3,085	計	10,697	<p>◇令和3年度 屋外広告物許可物件数</p> <table border="1" style="display: inline-table;"> <thead> <tr> <th>種類</th> <th>許可物件数(件)</th> </tr> </thead> <tbody> <tr> <td>屋上広告</td> <td>233</td> </tr> <tr> <td>工作物利用広告</td> <td>1,100</td> </tr> <tr> <td>壁面広告</td> <td>4,373</td> </tr> <tr> <td>袖看板</td> <td>409</td> </tr> <tr> <td>建植広告</td> <td>1,663</td> </tr> <tr> <td>置看板</td> <td>299</td> </tr> <tr> <td>アチ</td> <td>22</td> </tr> <tr> <td>電柱類利用</td> <td>9,785</td> </tr> <tr> <td>車体利用広告</td> <td>2,314</td> </tr> <tr> <td>その他</td> <td>1,326</td> </tr> <tr> <td>計</td> <td>21,524</td> </tr> </tbody> </table>	種類	許可物件数(件)	屋上広告	233	工作物利用広告	1,100	壁面広告	4,373	袖看板	409	建植広告	1,663	置看板	299	アチ	22	電柱類利用	9,785	車体利用広告	2,314	その他	1,326	計	21,524
占用者	許可件数(件)																																							
上下水道局	3,605																																							
N T T	437																																							
東京ガス(株)	2,929																																							
東京電力(株)	641																																							
その他	3,085																																							
計	10,697																																							
種類	許可物件数(件)																																							
屋上広告	233																																							
工作物利用広告	1,100																																							
壁面広告	4,373																																							
袖看板	409																																							
建植広告	1,663																																							
置看板	299																																							
アチ	22																																							
電柱類利用	9,785																																							
車体利用広告	2,314																																							
その他	1,326																																							
計	21,524																																							

道路管理部 管理課

業務	<ul style="list-style-type: none"> ○ 道路の認定、廃止及び変更 ○ 開発行為及び土地区画整理事業に伴う道路の帰属及び協議 ○ 道路及び水路の境界確定等並びに道路の権原整理 ○ 市境の確定 ○ 道水路台帳平面図の調製及び保管 ○ 道路統計 ○ 地籍調査事業 ○ 地籍調査事業の国庫補助等の協議及び手続 ○ 課の市税外収入に関する事 など 																																																															
主な事業・実績等	<p>◇管理道路 (令和3年4月1日現在)</p> <table border="1" style="width: 100%; text-align: center;"> <thead> <tr> <th></th> <th>路線数</th> <th>道路延長(m)</th> <th>道路面積(m²)</th> <th>舗装延長(m)</th> <th>舗装面積(m²)</th> <th>舗装率(%)</th> </tr> </thead> <tbody> <tr> <td>国道</td> <td>3</td> <td>17,718</td> <td>345,210</td> <td>17,718</td> <td>345,210</td> <td>100</td> </tr> <tr> <td>県道</td> <td>16</td> <td>73,807</td> <td>1,309,319</td> <td>73,807</td> <td>1,309,319</td> <td>100</td> </tr> <tr> <td>市道</td> <td>16,336</td> <td>2,385,432</td> <td>14,767,760</td> <td>2,153,000</td> <td>14,236,400</td> <td>96.40</td> </tr> <tr> <td>計</td> <td>16,355</td> <td>2,476,957</td> <td>16,422,289</td> <td>2,244,525</td> <td>15,890,929</td> <td>96.76</td> </tr> </tbody> </table> <table style="width: 100%;"> <tr> <td style="width: 50%;">◇境界確定等申請件数 (件)</td> <td style="width: 50%;">◇証明閲覧件数 (件)</td> </tr> <tr> <td> <table border="1" style="width: 100%; text-align: center;"> <thead> <tr> <th>年度</th> <th>H29</th> <th>H30</th> <th>R1</th> <th>R2</th> <th>R3</th> </tr> </thead> <tbody> <tr> <td>件数</td> <td>583</td> <td>561</td> <td>410</td> <td>467</td> <td>433</td> </tr> </tbody> </table> </td> <td> <table border="1" style="width: 100%; text-align: center;"> <thead> <tr> <th>年度</th> <th>H29</th> <th>H30</th> <th>R1</th> <th>R2</th> <th>R3</th> </tr> </thead> <tbody> <tr> <td>件数</td> <td>26,242</td> <td>25,157</td> <td>23,404</td> <td>14,850</td> <td>8,392</td> </tr> </tbody> </table> </td> </tr> </table>		路線数	道路延長(m)	道路面積(m ²)	舗装延長(m)	舗装面積(m ²)	舗装率(%)	国道	3	17,718	345,210	17,718	345,210	100	県道	16	73,807	1,309,319	73,807	1,309,319	100	市道	16,336	2,385,432	14,767,760	2,153,000	14,236,400	96.40	計	16,355	2,476,957	16,422,289	2,244,525	15,890,929	96.76	◇境界確定等申請件数 (件)	◇証明閲覧件数 (件)	<table border="1" style="width: 100%; text-align: center;"> <thead> <tr> <th>年度</th> <th>H29</th> <th>H30</th> <th>R1</th> <th>R2</th> <th>R3</th> </tr> </thead> <tbody> <tr> <td>件数</td> <td>583</td> <td>561</td> <td>410</td> <td>467</td> <td>433</td> </tr> </tbody> </table>	年度	H29	H30	R1	R2	R3	件数	583	561	410	467	433	<table border="1" style="width: 100%; text-align: center;"> <thead> <tr> <th>年度</th> <th>H29</th> <th>H30</th> <th>R1</th> <th>R2</th> <th>R3</th> </tr> </thead> <tbody> <tr> <td>件数</td> <td>26,242</td> <td>25,157</td> <td>23,404</td> <td>14,850</td> <td>8,392</td> </tr> </tbody> </table>	年度	H29	H30	R1	R2	R3	件数	26,242	25,157	23,404	14,850	8,392
	路線数	道路延長(m)	道路面積(m ²)	舗装延長(m)	舗装面積(m ²)	舗装率(%)																																																										
国道	3	17,718	345,210	17,718	345,210	100																																																										
県道	16	73,807	1,309,319	73,807	1,309,319	100																																																										
市道	16,336	2,385,432	14,767,760	2,153,000	14,236,400	96.40																																																										
計	16,355	2,476,957	16,422,289	2,244,525	15,890,929	96.76																																																										
◇境界確定等申請件数 (件)	◇証明閲覧件数 (件)																																																															
<table border="1" style="width: 100%; text-align: center;"> <thead> <tr> <th>年度</th> <th>H29</th> <th>H30</th> <th>R1</th> <th>R2</th> <th>R3</th> </tr> </thead> <tbody> <tr> <td>件数</td> <td>583</td> <td>561</td> <td>410</td> <td>467</td> <td>433</td> </tr> </tbody> </table>	年度	H29	H30	R1	R2	R3	件数	583	561	410	467	433	<table border="1" style="width: 100%; text-align: center;"> <thead> <tr> <th>年度</th> <th>H29</th> <th>H30</th> <th>R1</th> <th>R2</th> <th>R3</th> </tr> </thead> <tbody> <tr> <td>件数</td> <td>26,242</td> <td>25,157</td> <td>23,404</td> <td>14,850</td> <td>8,392</td> </tr> </tbody> </table>	年度	H29	H30	R1	R2	R3	件数	26,242	25,157	23,404	14,850	8,392																																							
年度	H29	H30	R1	R2	R3																																																											
件数	583	561	410	467	433																																																											
年度	H29	H30	R1	R2	R3																																																											
件数	26,242	25,157	23,404	14,850	8,392																																																											

道路管理部 用地調整課

業 務	<ul style="list-style-type: none"> ○ 用地の取得及び処分の協議及び調整 ○ 損失補償基準に関すること ○ 土地収用 ○ 公共用地取得に伴う委託業務の検査 ○ 道路及び水路の寄附、交換及び売払い等財産整理
主 な 事 業 ・ 実 績 等	<p>◇令和3年度業務実績</p> <ul style="list-style-type: none"> ・ 不動産鑑定評価委託業務の検査件数 鑑定委託 47件 ・ 公共用地取得に伴う委託業務の検査件数 建物調査等委託 17件

道路河川整備部 道路整備課

業 務	<ul style="list-style-type: none"> ○ 道路・街路・橋りょう事業及び立体交差事業の調査、計画及び調整 ○ 道路・街路・橋りょう事業及び立体交差事業の国庫補助等の協議及び手続き ○ 道路・街路・橋りょう事業及び立体交差事業に係る国や関係機関との協議、連絡調整 ○ 街路事業の実施に係る手続き ○ 立体交差事業の設計及び工事の施行 など
主 な 事 業 ・ 実 績 等	<p>【今年度の主な取組】</p> <ul style="list-style-type: none"> ◇ 京浜急行大師線連続立体交差事業（区間：東門前駅～小島新田駅間） ◇ J R 南武線連続立体交差事業（区間：矢向駅～武蔵小杉駅間） ◇ 国道409号、世田谷町田線、（仮称）等々力大橋の整備 <p>◇ 令和4年度事業予定</p> <ul style="list-style-type: none"> ・ 各区の事業 川崎区 京浜急行大師線連続立体交差事業（区間：東門前駅～小島新田駅間） 幸区 末吉橋、J R 南武線連続立体交差事業（区間：矢向駅～平間駅間） 中原区 国道409号、東京丸子横浜線ほか3路線、（仮称）等々力大橋 J R 南武線連続立体交差事業（区間：平間駅～武蔵小杉駅間） 高津区 国道409号、宮内新横浜線ほか3路線 宮前区 市道宮前6号線、市道横浜生田線 多摩区 世田谷町田線、主要地方道横浜生田 麻生区 世田谷町田線、尻手黒川線（IV期）ほか4路線

道路河川整備部 施設維持課

業 務	<ul style="list-style-type: none"> ○ 道路及び駅前広場の維持補修の調査、計画及び調整 ○ 橋りょう事業の調査、計画及び調整（道路整備課に属する業務を除く。） ○ 道路の災害復旧工事の調査及び調整 ○ 市道の道路改良事業（道路整備課に属する業務を除く。） ○ 道路の安全施設等整備事業の調査、計画及び調整 ○ 道路附属物、河川管理施設の電気、機械施設の更新及び維持管理 ○ 私道舗装助成 など 																				
主 な 事 業 ・ 実 績 等	<p>◇ 令和4年度事業予定</p> <ul style="list-style-type: none"> ・ 道路維持補修事業 <table border="1" style="display: inline-table; margin-right: 20px;"> <thead> <tr> <th>事業</th> <th>規 模</th> </tr> </thead> <tbody> <tr> <td>舗装道補修</td> <td>162,878 m²</td> </tr> <tr> <td>L型布設替</td> <td>1,870 m</td> </tr> <tr> <td>排水施設補修</td> <td>460 m</td> </tr> <tr> <td>歩道補修</td> <td>210 m²</td> </tr> </tbody> </table> <ul style="list-style-type: none"> ・ 市道の道路改良 市道南幸町渡田線ほか8路線 ・ 耐震対策等橋りょう整備 塩浜陸橋ほか10橋 ・ 橋りょう長寿命化 川崎市橋りょう長寿命化修繕計画に 基づく修繕工事及び点検等 <ul style="list-style-type: none"> ・ 安全施設整備事業 <table border="1" style="display: inline-table;"> <thead> <tr> <th>事業</th> <th>規 模</th> </tr> </thead> <tbody> <tr> <td>歩道設置</td> <td>767 m</td> </tr> <tr> <td>交差点改良</td> <td>11 箇所</td> </tr> <tr> <td>道路照明灯設置</td> <td>170 基</td> </tr> <tr> <td>防護柵</td> <td>360 m</td> </tr> </tbody> </table> <ul style="list-style-type: none"> ・ 通学児童の安全対策 市内の通学路11箇所の整備 ・ エレベーター安全装置改修工事 宮前横断歩道橋エレベーター4基 ・ トンネル、高架下照明のLED化 天飛トンネルほか ・ 上河原堰堤引上式ゲート改良工事 河川ポンプ施設2箇所更新ほか 	事業	規 模	舗装道補修	162,878 m ²	L型布設替	1,870 m	排水施設補修	460 m	歩道補修	210 m ²	事業	規 模	歩道設置	767 m	交差点改良	11 箇所	道路照明灯設置	170 基	防護柵	360 m
事業	規 模																				
舗装道補修	162,878 m ²																				
L型布設替	1,870 m																				
排水施設補修	460 m																				
歩道補修	210 m ²																				
事業	規 模																				
歩道設置	767 m																				
交差点改良	11 箇所																				
道路照明灯設置	170 基																				
防護柵	360 m																				

道路河川整備部 河川課

業 務	<ul style="list-style-type: none"> ○ 河川事業及び水路事業の調査、計画及び調整 ○ 河川及び水路の災害復旧工事の調査及び調整 ○ 水防活動及び水防に関する連絡調整 ○ 河川事業の国庫補助等の協議及び手続 ○ 河川の占用許可、境界確認、河川台帳の調製・保管 など
主 な 事 業 ・ 実 績 等	<p>【今年度の主な取組】</p> <ul style="list-style-type: none"> ◇ 令和元年東日本台風による河川関係の浸水への対策 <ul style="list-style-type: none"> ・ 平瀬川の多摩川合流部の堤防整備に向けた詳細設計等 ・ 国の高規格堤防整備を見据えた河港水門の取扱いの検討 他 ◇ 五反田川放水路 <ul style="list-style-type: none"> ・ 設備その2工事 工事期間：令和2年度～令和5年度 ・ 管理棟建築工事 工事期間：令和3年度～令和4年度 他 ◇ 上河原堰堤 <ul style="list-style-type: none"> ・ 老朽化が進む施設の長寿命化工事 <p>◇ 令和4年度事業予定</p> <ul style="list-style-type: none"> ・ 平瀬川支川改修、河川環境整備他 ・ 河川の施設更新、大規模補修、維持管理 <p>◇ 管理河川</p> <ul style="list-style-type: none"> ・ 一級河川 平瀬川、二ヶ領本川、五反田川、平瀬川支川 ・ 準用河川 五反田川、三沢川、二ヶ領用水宿河原線、二ヶ領本川上河原線 矢上川、有馬川、真福寺川、麻生川、片平川 ・ 普通河川 二ヶ領用水円筒分水下流、山下川、旧三沢川、平瀬川支川、三沢川 渋川、江川、矢上川、有馬川、早野川、真福寺川、片平川

道路河川整備部 公共用地課

業 務	<ul style="list-style-type: none"> ○ 道路事業、河川事業、街路事業、公園緑地事業及びその他、他の所管に属しない用地の取得 ○ 支障物件等の補償 ○ 土地収用 ○ 事業損失に関すること。 ○ 用地取得促進路線の用地取得 ○ 公共事業の施行に伴う租税特別措置法にかかる手続き ○ 用地の取得及び処分協議及び調整（用地調整課の所管するものを除く。） 														
主 な 事 業 ・ 実 績 等	<p>◇ 令和3年度事業別用地取得実績</p> <table border="1" style="width: 100%; border-collapse: collapse; text-align: center;"> <thead> <tr> <th style="width: 70%;">事業名</th> <th style="width: 30%;">面積 (㎡)</th> </tr> </thead> <tbody> <tr> <td>道路関係</td> <td>1,635.51</td> </tr> <tr> <td>都市計画道路関係</td> <td>1,400.06</td> </tr> <tr> <td>河川関係</td> <td>0.00</td> </tr> <tr> <td>公園関係</td> <td>9,291.29</td> </tr> <tr> <td>その他</td> <td>2,288.88</td> </tr> <tr> <td>計</td> <td>14,615.74</td> </tr> </tbody> </table>	事業名	面積 (㎡)	道路関係	1,635.51	都市計画道路関係	1,400.06	河川関係	0.00	公園関係	9,291.29	その他	2,288.88	計	14,615.74
事業名	面積 (㎡)														
道路関係	1,635.51														
都市計画道路関係	1,400.06														
河川関係	0.00														
公園関係	9,291.29														
その他	2,288.88														
計	14,615.74														

道路河川整備部 (南部・北部) 都市基盤整備事務所

業 務	<p>○南部都市基盤整備事務所 所管 (川崎区、幸区、中原区、高津区) 北部都市基盤整備事務所 所管 (宮前区、多摩区、麻生区)</p> <p>○道路、河川、駅前広場及び自転車等駐車場の工事の実施計画、設計及び監督 (区役所道路公園センターに属する業務を除く。)</p> <p>○受託工事の設計及び監督 (区役所道路公園センターに属する業務を除く。)</p> <p>○工事の設計、施工に伴う道路及び駅前広場の調査及び指導 (区役所道路公園センターに属する業務を除く。)</p> <p>○工事の設計、施工に伴う道路及び駅前広場の境界確認及び権限調査 (区役所道路公園センターに属する業務を除く。)</p> <p>○平瀬川合流部護岸改修事業及び五反田川放水路建設事業の実施計画、設計及び監督 など</p>
主 な 事 業 ・ 実 績 等	<p>【今年度の主な取組】</p> <p>◇各路線の道路整備事業等の推進</p> <p>◇都市計画道路荏宿小田中線 (Ⅲ期) 立体交差事業 (南部都市基盤整備事務所)</p> <p>◇五反田川放水路建設事業 (北部都市基盤整備事務所)</p> <hr/> <p>◇令和4年度事業予定</p> <ul style="list-style-type: none"> ・道路事業 国道・県道・市道の改築工事 (国道409号、市道宮前6号線 ほか4路線) ・橋りょう架設改良事業 橋りょう新設及び架け替え (橋長15メートル以上) 耐震対策 (川崎市橋梁耐震化計画に位置づけされているもの) ・街路事業 都市計画道路の改築工事 (荏宿小田中線、世田谷町田線 ほか5路線) ・河川事業 平瀬川合流部護岸改修事業 (南部都市基盤整備事務所) 五反田川放水路建設事業 (北部都市基盤整備事務所) ・受託事業 京急川崎駅周辺地区の拠点整備事業 (南部都市基盤整備事務所) 臨港道路東扇島水江町線整備事業に伴う交差点改良 (南部都市基盤整備事務所) 本庁舎等建替事業に伴う電線共同溝整備 (南部都市基盤整備事務所) J R武蔵小杉駅新規改札口設置に伴う歩行者ルート整備 (南部都市基盤整備事務所) 国際戦略拠点の整備に伴う道路改良及び電線共同溝整備 (南部都市基盤整備事務所) 登戸土地区画整理事業に伴う登戸駅前広場 及び向ヶ丘遊園駅前広場整備 (北部都市基盤整備事務所)

自転車利活用推進室

<p>業 務</p>	<ul style="list-style-type: none"> ○ 自転車活用の総合計画 ○ 自転車通行環境の整備 ○ 自転車等の放置防止対策 ○ 自転車等放置禁止区域の指定 ○ 市営自転車等駐車場の設置及び維持管理 ○ 放置自転車等の撤去 ○ 撤去自転車等の保管場所の設置及び維持管理 など
<p>主 な 事 業 ・ 実 績 等</p>	<p>【今年度の主な取組】</p> <ul style="list-style-type: none"> ◇ シェアサイクルの本格運用の実施 ◇ 放置自転車に係わる一括委託化（整理誘導・撤去・運搬・保管）に向けた取組 <hr/> <ul style="list-style-type: none"> ◇ 自転車活用推進事業 <ul style="list-style-type: none"> ・ 自転車施策の総合的な取組の推進 ◇ 自転車通行環境整備事業 <ul style="list-style-type: none"> ・ 通行環境の充実に向けた整備の推進 ◇ 放置自転車対策事業 <ul style="list-style-type: none"> ・ 放置防止の指導・啓発など、一層の駐輪対策の推進