

# まちづくり委員会資料

- 建設緑政局組織図及び役職者一覧
- 建設緑政局事業概要

建設緑政局

# 建設緑政局組織図

(令和8年4月1日現在)

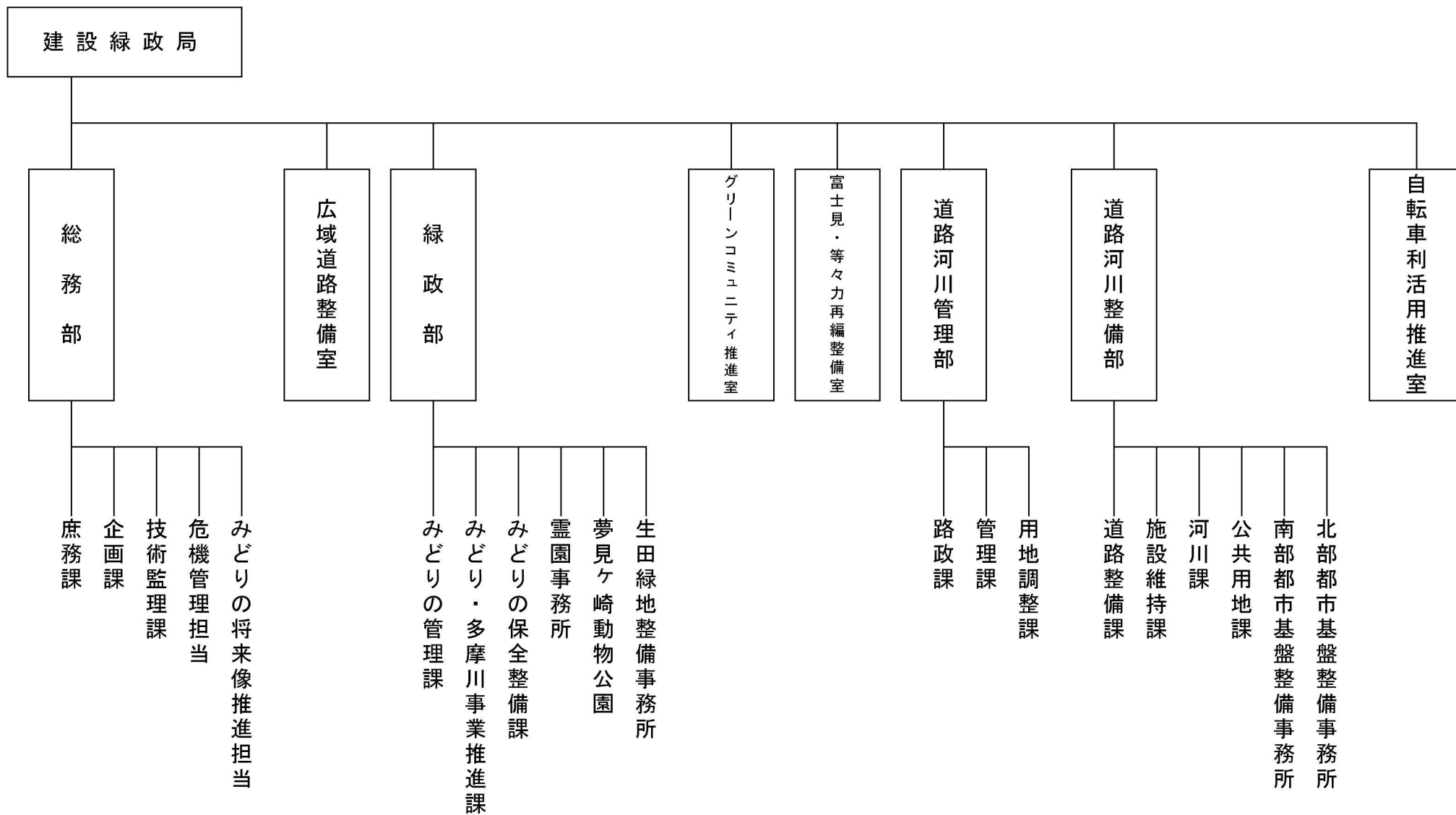

# 【建設緑政局】

建設緑政局長 河合 征生 38000	総務部長	庶務課長	押川 広和	38201
	川島 真由美 38200	企画課長	荒木 信博	39101
	担当部長(みどりの将来像推進担当)	担当課長(計画調整担当)	千田 英史	39102
	担当課長(取扱)(みどりの将来像推進担当)	技術監理課長	志村 秀樹	38501
	藤野 貴司 38101	担当課長[危機管理]	高田 大五郎	38261
	広域道路整備室長	担当課長[計画]	真達 慶次郎	39201
	小沼 匡弘 39200	担当課長[整備]	鶴沼 耕平	39202
	緑政部長	みどりの管理課長	中村 豊	40701
	磯部 由喜子 40600	みどり・多摩川事業推進課長	坂 祥士郎	39901
		担当課長[計画調整]	小藪 隆文	39902
		みどりの保全整備課長	山本 豊	40801
		担当課長[維持]	谷口 賢一	40802
		霊園事務所長	今井 勝	813-1182
		夢見ヶ崎動物公園長	浅井 威一郎	588-4030
		生田緑地整備事務所長	松本 茂人	934-8577
グリーンコミュニティ推進室長	担当課長[事業調整・緑化推進]	西里 光史	40203	
藤井 義章 40200	担当課長[公園緑地・協働推進]	大久保 周一	40603	
	担当課長[保全緑地・協働推進]	渡邊 光次郎	40602	
	担当課長[国際園芸博覧会]	矢口 菊子	40255	
富士見・等々力再編整備室長	担当課長[事業調整]	武田 康孝	40501	
安部 正和 40500				

道路河川管理部長 藏内 政之 38600	路政課長	猿渡 基晴	38601
	管理課長	加藤 智志	38701
	担当課長(地籍担当)	三橋 義人	38702
	用地調整課長	稲田 隆次	38801
道路河川整備部長 矢口 智行 39300 担当部長[事業調整] 東尾 陽介 39500	道路整備課長	新西 一秀	39301
	担当課長(立体交差担当)	山本 修司	39501
	施設維持課長	鈴木 伸也	39601
	担当課長[設備]	西澤 直剛	39602
	河川課長	小野 大樹	39801
	公共用地課長	平賀 智之	38901
	担当課長[公共・収用]	高田 俊博	38902
	南部都市基盤整備事務所長	星野 司	73600
北部都市基盤整備事務所長	長谷川 智	77600	
自転車利活用推進室長 北村 岳人 39700	担当課長[活用推進]	鹿倉 修一	39701
	担当課長[放置対策]	佐野 秀和	39702

# 建設緑政局事業概要

## 総務部

所属名	業 務	主な事業・実績等																																									
庶務課	<ul style="list-style-type: none"> <li>○ 局の人事並びに予算及び決算</li> <li>○ 局内の連絡調整及び事務改善</li> <li>○ 局事業の広報</li> <li>○ 局事業の調査</li> <li>○ 局所属職員の研修</li> <li>○ 局所属職員の労務管理及び安全衛生管理</li> <li>○ 局車両等の整備計画及び運行管理</li> <li>○ 局内他の課の主管に属しないことなど</li> </ul>	<p>◇建設緑政局職員数 361名（令和8年4月1日現在）</p> <table border="1" data-bbox="913 421 2033 751"> <tr> <td>局長職</td> <td>1</td> <td colspan="4">(職員職種内訳)</td> </tr> <tr> <td>部長職</td> <td>11</td> <td>一般事務職</td> <td>70</td> <td>造園職</td> <td>20</td> </tr> <tr> <td>課長職</td> <td>35</td> <td>土木職</td> <td>69</td> <td>獣医師</td> <td>6</td> </tr> <tr> <td>課長補佐職</td> <td>44</td> <td>電気職</td> <td>2</td> <td>技能職</td> <td>6</td> </tr> <tr> <td>係長職</td> <td>74</td> <td>機械職</td> <td>2</td> <td>業務職</td> <td>8</td> </tr> <tr> <td>職員（主任含）</td> <td>196</td> <td>建築職</td> <td>13</td> <td></td> <td></td> </tr> </table> <p>※一財）道路管理センター、石川県輪島市、公社）2027年国際園芸博覧会協会への派遣職員計6名を含む。</p>						局長職	1	(職員職種内訳)				部長職	11	一般事務職	70	造園職	20	課長職	35	土木職	69	獣医師	6	課長補佐職	44	電気職	2	技能職	6	係長職	74	機械職	2	業務職	8	職員（主任含）	196	建築職	13		
局長職	1	(職員職種内訳)																																									
部長職	11	一般事務職	70	造園職	20																																						
課長職	35	土木職	69	獣医師	6																																						
課長補佐職	44	電気職	2	技能職	6																																						
係長職	74	機械職	2	業務職	8																																						
職員（主任含）	196	建築職	13																																								
企画課	<ul style="list-style-type: none"> <li>○ 局主要事業の企画、調整及び進行管理</li> <li>○ 道路の調査・計画</li> <li>○ 河川の指定、計画決定及び事業決定</li> <li>○ 公園、緑地等に係る施策の企画、調整及び計画</li> <li>など</li> </ul>	<ul style="list-style-type: none"> <li>◇局主要事業の着実な推進に向けた総合調整や関係課と連携した取組の推進</li> <li>◇道路整備プログラムや緊急渋滞対策の着実な推進に向けた企画・調整等の取組の推進</li> <li>◇道路空間活用に向けた取組の推進</li> <li>◇第2期緑の実施計画の着実な推進に向けた企画・調整等の取組の推進</li> </ul>																																									

技術監理課	<ul style="list-style-type: none"> <li>○ 土木工事の設計単価、歩掛、積算及び仕様書に関すること</li> <li>○ 技術指導及び研修</li> <li>○ 公共事業建設副産物の発生量の抑制、再利用、適正処理に係る指導及び調整</li> <li>○ 公共事業の建設発生土処理業務</li> <li>○ 建設工事に係る資材の再資源化等に関する法律（建設リサイクル法）に基づく土木工事等に係る届出、助言、勧告及び命令など</li> </ul>	<ul style="list-style-type: none"> <li>◇令和7年度 建設リサイクル法届出関係受付件数 （土木工事等で請負金額が500万円以上のものが対象）</li> <li>民間工事378件（令和8年3月26日現在）</li> <li>公共工事320件（令和8年3月26日現在）</li> </ul>
危機管理担当	<ul style="list-style-type: none"> <li>○ 道路、河川、公園、緑地等に係る危機管理（他の所管に属するものを除く。）</li> </ul>	<ul style="list-style-type: none"> <li>◇局危機管理体制の強化に向けた取組の推進</li> <li>◇危機管理に関する関係部局等との協議及び調整</li> </ul>
みどりの将来像推進担当	<ul style="list-style-type: none"> <li>○ みどりの将来像に関すること</li> </ul>	<ul style="list-style-type: none"> <li>◇みどりの将来像の実現に向けた取組の推進</li> <li>・総合的に取組を推進・発展させていく仕組みづくり</li> <li>・普及啓発・情報発信</li> </ul>

## 広域道路整備室

所属名	業 務	主な事業・実績等
広域道路整備室	<ul style="list-style-type: none"> <li>○ 川崎縦貫道路及び多摩川スカイブリッジの調査、協議及び手続き</li> <li>○ 広域道路の調査及び協議</li> <li>○ 国直轄道路事業負担金及び首都高速道路事業に関することなど</li> </ul>	<p>【今年度の主な取組】</p> <ul style="list-style-type: none"> <li>◇川崎縦貫道路の整備促進               <ul style="list-style-type: none"> <li>・ I 期事業の国道409号街路先行整備の促進</li> <li>・ II 期計画と東京外かく環状道路との一本化を含めた協議及び検討</li> </ul> </li> <li>◇国道357号（多摩川トンネル区間）の整備促進</li> <li>◇扇島土地利用転換にあわせた基盤整備に向けた取組の推進</li> <li>◇首都高速道路の料金等に関する調整</li> </ul> <hr/> <ul style="list-style-type: none"> <li>◇川崎縦貫道路               <ul style="list-style-type: none"> <li>・ I 期事業（事業主体 首都高速道路株式会社、国土交通省） 浮島～国道15号（自動車専用部 7.9km、一般部[国道409号] 8.0km）</li> <li>・ II 期計画 国道15号～東名高速（約14.4km） 東京外かく環状道路計画検討協議会において協議調整を実施</li> </ul> </li> <li>◇国道357号多摩川トンネル（事業主体 国土交通省）               <ul style="list-style-type: none"> <li>・ 大田区羽田空港～川崎区浮島町 工事延長：3.4km（うち神奈川県区間1.4km） 令和2年度から引き続き国が立坑工事を実施</li> </ul> </li> <li>◇扇島土地利用転換にあわせた基盤整備               <ul style="list-style-type: none"> <li>・ 首都高湾岸線扇島出入口の整備に向けた協議調整等を実施</li> <li>・ 国道357号一部区間の早期整備に向けて協議を実施</li> </ul> </li> <li>◇多摩川スカイブリッジ               <ul style="list-style-type: none"> <li>・ 令和4年3月12日開通</li> </ul> </li> </ul>

# 緑政部

所属名	業 務	主な事業・実績等																											
みどりの管理課	<ul style="list-style-type: none"> <li>○ 公園、緑地等に係る管理及び調整に関すること</li> <li>○ 都市公園台帳に関すること</li> <li>○ 公園、緑地等の財産管理の統括</li> <li>○ 公園施設の設置及び管理許可（区役所道路公園センターの所管に属する業務を除く。）</li> <li>○ 霊園事務所、夢見ヶ崎動物公園及び生田緑地整備事務所との連絡調整など</li> </ul>	<ul style="list-style-type: none"> <li>◇公園、緑地等の財産管理</li> <li>◇指定管理業務               <ul style="list-style-type: none"> <li>・川崎国際生田緑地ゴルフ場</li> </ul> </li> <li>◇管理公園数（令和7年3月31日現在）               <table border="1" data-bbox="934 582 1733 1077" style="margin-left: 20px; width: 100%;"> <thead> <tr> <th>区別</th> <th>箇所数</th> <th>面積 (ha)</th> </tr> </thead> <tbody> <tr> <td>川崎区</td> <td>155</td> <td>75.61</td> </tr> <tr> <td>幸 区</td> <td>111</td> <td>41.47</td> </tr> <tr> <td>中原区</td> <td>115</td> <td>96.27</td> </tr> <tr> <td>高津区</td> <td>163</td> <td>112.99</td> </tr> <tr> <td>宮前区</td> <td>225</td> <td>100.06</td> </tr> <tr> <td>多摩区</td> <td>167</td> <td>150.81</td> </tr> <tr> <td>麻生区</td> <td>356</td> <td>198.57</td> </tr> <tr> <td>合計</td> <td>1,292</td> <td>775.78</td> </tr> </tbody> </table> </li> </ul>	区別	箇所数	面積 (ha)	川崎区	155	75.61	幸 区	111	41.47	中原区	115	96.27	高津区	163	112.99	宮前区	225	100.06	多摩区	167	150.81	麻生区	356	198.57	合計	1,292	775.78
区別	箇所数	面積 (ha)																											
川崎区	155	75.61																											
幸 区	111	41.47																											
中原区	115	96.27																											
高津区	163	112.99																											
宮前区	225	100.06																											
多摩区	167	150.81																											
麻生区	356	198.57																											
合計	1,292	775.78																											

<p>みどり・多摩川事業推進課</p>	<ul style="list-style-type: none"> <li>○ 公園、緑地等に係る事業の総合調整及び総括</li> <li>○ 公園、緑地等への民間活力の導入及び効果の評価等に係る調整</li> <li>○ 公園、緑地等に係る事業の国庫補助等の協議及び手続等</li> <li>○ 緑の基本計画の改定</li> <li>○ 多摩川の市民協働の推進及び広域連携など</li> </ul>	<p>【今年度の主な取組】</p> <ul style="list-style-type: none"> <li>◇緑の基本計画の改定に向けた取組の推進</li> <li>◇公園緑地等の整備における計画策定や新たな取組の推進 <ul style="list-style-type: none"> <li>・ 生田緑地ばら苑管理運営整備方針の策定</li> <li>・ 夢見ヶ崎動物公園再整備計画の策定</li> <li>・ 全天候型あそび場の整備に向けた取組</li> </ul> </li> <li>◇公園緑地等の民間活力導入及び賑わい創出に向けた取組の推進</li> </ul> <hr/> <ul style="list-style-type: none"> <li>◇公園緑地等の計画的な整備や持続的な管理運営に向けた事業の総合調整</li> <li>◇緑の実施計画（パークマネジメント推進方針）に基づく公園緑地等の魅力向上などの取組の推進 <ul style="list-style-type: none"> <li>・ 多摩川見晴らし公園における P-PFI 制度の活用</li> <li>・ 長尾3丁目土地等活用事業における P-PFI 制度の活用</li> <li>・ 公園緑地、多摩川河川敷におけるイベント開催など公民連携による利活用の促進</li> </ul> </li> <li>◇二ヶ領せせらぎ館、大師河原水防センターの管理運営や市民協働による啓発事業</li> <li>◇指定管理業務 <ul style="list-style-type: none"> <li>・ 多摩川緑地バーベキュー広場</li> <li>・ 多摩川緑地パークボール場</li> </ul> </li> </ul>
---------------------	---	---

<p>みどりの 保全整備課</p>	<ul style="list-style-type: none"> <li>○ 公園、緑地等の整備計画</li> <li>○ 緑の保全に係る地区の指定等</li> <li>○ 工事設計等の調整及び総括</li> <li>○ 工事の設計及び監督</li> <li>○ 公園、緑地等の維持管理についての調整</li> <li>○ 開発事業における緑化の手続</li> <li>○ 都市計画法に基づく開発行為、土地区画整理法に基づく土地区画整理事業等に伴う公園及び緑地に係る協議及び指導</li> <li>○ 都市計画施設としての公園、緑地等における建築等の規制及び建築許可</li> <li>○ 多摩川管理事務所及び関係機関との連絡調整 など</li> </ul>	<p>【今年度の主な取組】</p> <ul style="list-style-type: none"> <li>◇夢見ヶ崎動物公園再整備に向けた取組の推進</li> <li>◇緑化指針の改正に向けた取組の推進</li> <li>◇多摩川河川敷トイレの改善に向けた取組の推進</li> </ul> <hr/> <ul style="list-style-type: none"> <li>◇生田緑地整備事業 <ul style="list-style-type: none"> <li>・事業施行期間 S 2 9 . 5 . 2 1 ~ R 1 2 . 3 . 3 1</li> </ul> </li> <li>◇菅生緑地整備事業 <ul style="list-style-type: none"> <li>・事業施行期間 H 4 . 1 1 . 1 0 ~ R 1 0 . 3 . 3 1</li> </ul> </li> <li>◇大小公園整備事業</li> <li>◇特別緑地保全地区等の指定及び用地取得事業 (令和8年3月31日現在) <ul style="list-style-type: none"> <li>・特別緑地保全地区 8 2 箇所 1 4 1 . 7 ha</li> <li>・緑の地保全地域 3 5 箇所 3 5 . 4 ha</li> <li>・緑地保全協定地 1 1 7 箇所 6 5 . 0 ha</li> </ul> </li> <li>◇保全緑地育成事業</li> <li>◇既設公園等整備及び維持管理事業 (多摩川緑地含む)</li> </ul>
-----------------------	---	---

<p>霊園事務所</p>	<p>○ 墓地及び霊堂の利用許可及び使用料の徴収</p> <p>○ 緑ヶ丘霊園及び霊堂並びに早野聖地公園の整備及び管理運営</p> <p>○ 工事の設計及び監督など</p>	<p><b>【今年度の主な取組】</b></p> <p>◇緑ヶ丘霊園「小区画一般墓所」の整備(約370基)</p> <p>◇早野聖地公園次期整備区域の基盤整備</p> <hr/> <p>◇霊園の概要(令和8年4月1日現在)</p> <p>・墓所数等</p> <p>(緑ヶ丘霊園)</p> <table border="0"> <tr> <td>一般墓所</td> <td>26,262箇所</td> </tr> <tr> <td>合葬型墓所</td> <td>約20,000体</td> </tr> <tr> <td>緑ヶ丘霊堂</td> <td>27,415体</td> </tr> </table> <p>(早野聖地公園)</p> <table border="0"> <tr> <td>一般墓所</td> <td>4,858箇所</td> </tr> <tr> <td>壁面型墓所</td> <td>4,460箇所</td> </tr> <tr> <td>芝生型墓所</td> <td>2,000箇所</td> </tr> <tr> <td>集合個別型墓所</td> <td>2,052箇所</td> </tr> </table> <p>◇指定管理業務</p> <p>・川崎市営霊園(緑ヶ丘霊園・緑ヶ丘霊堂・早野聖地公園)</p>	一般墓所	26,262箇所	合葬型墓所	約20,000体	緑ヶ丘霊堂	27,415体	一般墓所	4,858箇所	壁面型墓所	4,460箇所	芝生型墓所	2,000箇所	集合個別型墓所	2,052箇所
一般墓所	26,262箇所															
合葬型墓所	約20,000体															
緑ヶ丘霊堂	27,415体															
一般墓所	4,858箇所															
壁面型墓所	4,460箇所															
芝生型墓所	2,000箇所															
集合個別型墓所	2,052箇所															

<p>夢見ヶ崎 動物公園</p>	<p>○ 園の維持管理</p> <p>○ 公園の占用許可及び公園施設の使用許可並びに占用料及び使用料の徴収</p> <p>○ 動物の収集、飼育及び展示</p> <p>○ 動物に係る調査研究など</p>	<p>【今年度の主な取組】</p> <p>◇「いのちを感じる」プログラムの推進</p> <p>◇クラウドファンディングを活用した「いのちを感じる」動画の配信</p> <p>◇多様な主体との連携協働の取組の推進</p> <ul style="list-style-type: none"> <li>・ ボランティアや企業等と連携した園の維持管理</li> <li>・ ゆめみらい交流会参加者等と連携したイベントの実施</li> <li>・ 保育園、幼稚園、小学校等の連携した出前授業等の実施</li> </ul> <hr/> <p>◇動物の飼育・展示（令和8年2月28日現在）</p> <p>レッサーパンダ、ヤマシマウマ、マーコール、ワオキツネザル、ホンダタヌキ、ルリコンゴウインコ、フンボルトペンギン、ゾウガメ他 計51種 280点</p> <p>◇種の保存事業</p> <ul style="list-style-type: none"> <li>・ 公益社団法人日本動物園水族館協会種保存委員会</li> <li>ハートマンヤマシマウマ及びパラワンコクジャク種別調整担当園</li> </ul> <p>◇環境教育事業</p> <ul style="list-style-type: none"> <li>・ 中学・高校生職場体験、大学・専門学校インターンシップ、獣医・学芸員実習</li> <li>・ 小学生サマースクール、いのちの授業</li> <li>・ 小学校の授業（国語、理科、生活科等）の受入れ</li> <li>・ 保育園、幼稚園、小学校等遠足補足教材、授業サポート</li> </ul> <p>◇活動事業</p> <ul style="list-style-type: none"> <li>・ 動物園まつり（秋）</li> <li>・ 動物のいのちを感じる SNS 発信、ワークショップの開催</li> <li>・ 飼育の日イベント</li> </ul>
----------------------	--	---

<p>生田緑地 整備事務所</p>	<p>○ 生田緑地の管理運営 ○ 生田緑地維持管理業務 ○ 工事の設計及び監督 など</p>	<p>◇指定管理業務 ・ 生田緑地、岡本太郎美術館、日本民家園及び青少年科学館の横断的管理</p> <p>◇生田緑地マネジメント会議の運営 全体会（年1回）、運営会議（年4回）、自然環境保全管理会議（年1回）、プロジェクト会議（随時）</p> <p>◇緑地内施設の連携、緑地及び立地施設が一体となったイベント調整</p> <p>◇自然の保全・利用方針及び植生管理計画の策定 今後の植生管理計画を構築するための調査・検討</p>
-----------------------	--	---

## グリーンコミュニティ推進室

所属名	業 務	主な事業・実績等
グリーン コミュニティ 推進室	<ul style="list-style-type: none"> <li>○ グリーンコミュニティの推進に係る事業の企画及び調整</li> <li>○ 緑化の推進及び普及啓発並びに樹木等の保全に関すること</li> <li>○ 公園、緑地等の協働・共創型事業の推進に係る企画及び調整</li> <li>○ 公園、緑地等の利用活性化に関すること</li> <li>○ 管理運営協議会、公園緑地愛護会等の育成</li> <li>○ 国際園芸博覧会への出展に係る企画及び調整並びに公益社団法人2027国際園芸博覧会協会との連携に関すること</li> <li>○ 緑化センターに関すること</li> <li>○ 公益財団法人川崎市公園緑地協会の管理・監督 など</li> </ul>	<p>【今年度の主な取組】</p> <ul style="list-style-type: none"> <li>◇グリーンコミュニティ形成に向けた取組の推進</li> <li>◇多様な主体との協働・共創による取組の推進 <ul style="list-style-type: none"> <li>・協働・共創による花壇活動</li> <li>・小学校等と連携した花苗づくり</li> </ul> </li> <li>◇緑化フェアを契機としたみどりのまちづくりに向けた取組の推進 <ul style="list-style-type: none"> <li>・特色ある公園づくりに向けた取組</li> </ul> </li> <li>◇2027年国際園芸博覧会への出展</li> </ul> <hr/> <ul style="list-style-type: none"> <li>◇市民150万本植樹運動事業</li> <li>◇緑化基金の積立 積立額 約11億5198万円（令和8年3月31日現在）</li> <li>◇多様な主体との協働による緑地保全の推進</li> <li>◇指定管理業務 <ul style="list-style-type: none"> <li>・王禅寺四ツ田緑地</li> <li>・川崎市緑化センター</li> </ul> </li> <li>◇緑のボランティアセンター機能の充実 <ul style="list-style-type: none"> <li>※（公財）川崎市公園緑地協会が担うボランティアセンター機能の充実</li> </ul> </li> <li>◇市民協働による公園緑地等の維持管理の促進と愛護団体の育成 <ul style="list-style-type: none"> <li>・活動公園数（令和8年3月31日現在） 管理運営協議会 597公園 公園緑地愛護会 331公園</li> </ul> </li> <li>◇国際園芸博覧会への出展に係る企画及び調整、公益社団法人2027国際園芸博覧会協会との連携</li> <li>◇公益財団法人川崎市公園緑地協会の経営改善及び連携・活用に関する取組の推進</li> </ul>

## 富士見・等々力再編整備室

所属名	業 務	主な事業・実績等
富士見・ 等々力再編 整備室	<ul style="list-style-type: none"> <li>○ 富士見公園及び等々力緑地に係る整備計画・調整</li> <li>○ 富士見公園及び等々力緑地の整備</li> <li>○ 富士見公園及び等々力緑地に係る管理運営の調整</li> <li>○ 関係機関との連絡調整など</li> </ul>	<p><b>【今年度の主な取組】</b></p> <ul style="list-style-type: none"> <li>◇富士見公園               <ul style="list-style-type: none"> <li>・ 指定管理者による供用エリアの管理運営</li> </ul> </li> <li>◇等々力緑地               <ul style="list-style-type: none"> <li>・ 整備工事の実施（(新)陸上競技場、(新)とどろきアリーナ、公園施設等）</li> <li>・ 指定管理者による供用エリアの管理運営</li> </ul> </li> </ul> <hr/> <ul style="list-style-type: none"> <li>◇令和7年度実績               <ul style="list-style-type: none"> <li>・ 富士見公園 公園南側エリアの整備（旧公園管理事務所周辺） 令和8年3月完成 指定管理者による供用エリアの管理運営</li> <li>・ 等々力緑地 整備工事に向けた調査設計、環境影響評価手続き等 旧市民ミュージアムの解体、整備工事の段階的着手（(新)陸上競技場、公園施設等） 指定管理者による緑地全体の管理運営</li> </ul> </li> </ul>

# 道路河川管理部

所属名	業 務	主な事業・実績等																																		
路 政 課	<ul style="list-style-type: none"> <li>○ 道路等の管理の調整</li> <li>○ 車両制限令（特殊車両）に関する事</li> <li>○ 道路、河川、水路及び駅前広場の占用許可</li> <li>○ 占用工事の道路管理者による復旧</li> <li>○ 道路、河川及び水路の占用工事の技術審査</li> <li>○ 道路、河川及び水路の不法占用の防止及び不法占用物件の撤去</li> <li>○ 道路工事及び占用工事の調整</li> <li>○ 駅自由通路等及び調整池の使用許可</li> <li>○ 道路の監察</li> <li>○ 屋外広告物に関する事</li> <li>○ 屋外広告物審議会</li> <li>○ 課の市税外収入に関する事</li> </ul> など	<ul style="list-style-type: none"> <li>◇令和7年度 特殊車両通行許可台数 3,413台</li> <li>◇令和7年度 道路占用許可件数 12,738件</li> </ul> <table border="1" data-bbox="900 368 1585 699"> <thead> <tr> <th>占有者</th> <th>許可件数 (件)</th> </tr> </thead> <tbody> <tr> <td>上下水道局</td> <td>3,702</td> </tr> <tr> <td>N T T</td> <td>365</td> </tr> <tr> <td>東京ガス株</td> <td>3,388</td> </tr> <tr> <td>東京電力株</td> <td>1,739</td> </tr> <tr> <td>その他</td> <td>3,544</td> </tr> </tbody> </table> <ul style="list-style-type: none"> <li>◇令和7年度 屋外広告物許可物件数 23,930件</li> </ul> <table border="1" data-bbox="900 754 1585 1358"> <thead> <tr> <th>種類</th> <th>許可物件数 (件)</th> </tr> </thead> <tbody> <tr> <td>屋上広告</td> <td>254</td> </tr> <tr> <td>工作物利用広告</td> <td>1,341</td> </tr> <tr> <td>壁面広告</td> <td>5,108</td> </tr> <tr> <td>袖看板</td> <td>348</td> </tr> <tr> <td>建植広告</td> <td>1,895</td> </tr> <tr> <td>置看板</td> <td>344</td> </tr> <tr> <td>アーチ</td> <td>9</td> </tr> <tr> <td>電柱類利用</td> <td>8,624</td> </tr> <tr> <td>車体利用広告</td> <td>4,116</td> </tr> <tr> <td>その他</td> <td>1,891</td> </tr> </tbody> </table>	占有者	許可件数 (件)	上下水道局	3,702	N T T	365	東京ガス株	3,388	東京電力株	1,739	その他	3,544	種類	許可物件数 (件)	屋上広告	254	工作物利用広告	1,341	壁面広告	5,108	袖看板	348	建植広告	1,895	置看板	344	アーチ	9	電柱類利用	8,624	車体利用広告	4,116	その他	1,891
占有者	許可件数 (件)																																			
上下水道局	3,702																																			
N T T	365																																			
東京ガス株	3,388																																			
東京電力株	1,739																																			
その他	3,544																																			
種類	許可物件数 (件)																																			
屋上広告	254																																			
工作物利用広告	1,341																																			
壁面広告	5,108																																			
袖看板	348																																			
建植広告	1,895																																			
置看板	344																																			
アーチ	9																																			
電柱類利用	8,624																																			
車体利用広告	4,116																																			
その他	1,891																																			

<p>管 理 課</p>	<ul style="list-style-type: none"> <li>○ 道路の認定、廃止及び変更</li> <li>○ 開発行為及び土地区画整理事業に伴う道路の帰属及び協議</li> <li>○ 道路、河川、水路の境界確認及び権原整理</li> <li>○ 河川及び水路の付替え及び廃止</li> <li>○ 市境の確定</li> <li>○ 道水路台帳平面図の調製及び保管</li> <li>○ 道路統計</li> <li>○ 地籍調査事業</li> <li>○ 地籍調査事業の国庫補助等の協議及び手続</li> <li>○ 課の市税外収入に関することなど</li> </ul>	<p>【主な事業等】</p> <p>◇管理道路（令和7年4月1日現在）</p> <table border="1" data-bbox="904 204 2110 480"> <thead> <tr> <th></th> <th>路線数</th> <th>道路延長(m)</th> <th>道路面積(m<sup>2</sup>)</th> <th>舗装延長(m)</th> <th>舗装面積(m<sup>2</sup>)</th> <th>舗装率(%)</th> </tr> </thead> <tbody> <tr> <td>国道</td> <td>3</td> <td>17,718</td> <td>345,210</td> <td>17,718</td> <td>345,210</td> <td>100.00</td> </tr> <tr> <td>県道</td> <td>16</td> <td>73,932</td> <td>1,327,379</td> <td>73,932</td> <td>1,327,379</td> <td>100.00</td> </tr> <tr> <td>市道</td> <td>16,394</td> <td>2,390,169</td> <td>14,834,628</td> <td>2,162,804</td> <td>14,314,434</td> <td>96.49</td> </tr> <tr> <td>計</td> <td>16,413</td> <td>2,481,819</td> <td>16,507,217</td> <td>2,254,454</td> <td>15,987,023</td> <td>96.85</td> </tr> </tbody> </table> <p>◇境界確定等申請件数</p> <table border="1" data-bbox="904 587 2110 699"> <thead> <tr> <th>年度</th> <th>R 3</th> <th>R 4</th> <th>R 5</th> <th>R 6</th> <th>R 7</th> </tr> </thead> <tbody> <tr> <td>件数</td> <td>433</td> <td>386</td> <td>424</td> <td>418</td> <td>419</td> </tr> </tbody> </table> <p>◇道水路台帳平面図等の閲覧件数</p> <table border="1" data-bbox="904 805 2110 917"> <thead> <tr> <th>年度</th> <th>R 3</th> <th>R 4</th> <th>R 5</th> <th>R 6</th> <th>R 7</th> </tr> </thead> <tbody> <tr> <td>件数</td> <td>8,392</td> <td>6,756</td> <td>5,339</td> <td>5,249</td> <td>5,496</td> </tr> </tbody> </table>		路線数	道路延長(m)	道路面積(m <sup>2</sup> )	舗装延長(m)	舗装面積(m <sup>2</sup> )	舗装率(%)	国道	3	17,718	345,210	17,718	345,210	100.00	県道	16	73,932	1,327,379	73,932	1,327,379	100.00	市道	16,394	2,390,169	14,834,628	2,162,804	14,314,434	96.49	計	16,413	2,481,819	16,507,217	2,254,454	15,987,023	96.85	年度	R 3	R 4	R 5	R 6	R 7	件数	433	386	424	418	419	年度	R 3	R 4	R 5	R 6	R 7	件数	8,392	6,756	5,339	5,249	5,496
	路線数	道路延長(m)	道路面積(m <sup>2</sup> )	舗装延長(m)	舗装面積(m <sup>2</sup> )	舗装率(%)																																																							
国道	3	17,718	345,210	17,718	345,210	100.00																																																							
県道	16	73,932	1,327,379	73,932	1,327,379	100.00																																																							
市道	16,394	2,390,169	14,834,628	2,162,804	14,314,434	96.49																																																							
計	16,413	2,481,819	16,507,217	2,254,454	15,987,023	96.85																																																							
年度	R 3	R 4	R 5	R 6	R 7																																																								
件数	433	386	424	418	419																																																								
年度	R 3	R 4	R 5	R 6	R 7																																																								
件数	8,392	6,756	5,339	5,249	5,496																																																								
<p>用地調整課</p>	<ul style="list-style-type: none"> <li>○ 用地の取得及び処分の協議及び調整</li> <li>○ 損失補償基準に関すること</li> <li>○ 土地収用</li> <li>○ 公共用地取得に伴う委託業務の検査</li> <li>○ 道路及び水路の寄附、交換及び売払い等財産整理</li> </ul>	<p>◇令和7年度業務実績</p> <ul style="list-style-type: none"> <li>・ 不動産鑑定評価委託業務の検査件数 鑑定委託 40件</li> <li>・ 公共用地取得に伴う委託業務の検査件数 建物調査等委託 61件</li> </ul>																																																											

## 道路河川整備部

所属名	業 務	主な事業・実績等
道路整備課	<ul style="list-style-type: none"> <li>○ 道路・街路・橋りょう事業及び立体交差事業の調査、計画及び調整</li> <li>○ 道路・街路・橋りょう事業及び立体交差事業の国庫補助等の協議及び手続き</li> <li>○ 道路・街路・橋りょう事業及び立体交差事業に係る国や関係機関との協議、連絡調整</li> <li>○ 街路事業の実施に係る手続き</li> <li>○ 立体交差事業の設計及び工事の施行など</li> </ul>	<p>【今年度の主な取組】</p> <ul style="list-style-type: none"> <li>◇京浜急行大師線連続立体交差事業 <ul style="list-style-type: none"> <li>・ 1期②区間（鈴木町駅～東門前駅間（約1.2km）） 都市計画や環境影響評価手続き、詳細設計、工事等</li> <li>・ 2期区間（京急川崎駅～川崎大師駅間（約2.9km）） 都市計画手続き等</li> </ul> </li> <li>◇JR東日本南武線連続立体交差事業 <ul style="list-style-type: none"> <li>・ 矢向駅～武蔵小杉駅間（約4.5km） 高架化工事に必要となる用地の取得や高架橋の詳細設計等</li> </ul> </li> <li>◇道路・街路・橋りょう事業 <ul style="list-style-type: none"> <li>・ 国道409号、世田谷町田線、（仮称）等々力大橋などの事業推進に向けた用地取得、調査・検討、関係機関との調整等</li> </ul> </li> </ul> <hr/> <p>◇令和8年度事業予定</p> <ul style="list-style-type: none"> <li>・ 各区の事業</li> <li>川崎区 京浜急行大師線連続立体交差事業</li> <li>幸区 末吉橋、JR東日本南武線連続立体交差事業</li> <li>中原区 国道409号ほか3路線、（仮称）等々力大橋 JR東日本南武線連続立体交差事業</li> <li>高津区 国道409号、丸子中山茅ヶ崎線ほか3路線</li> <li>宮前区 市道宮前6号線、市道横浜生田線</li> <li>多摩区 世田谷町田線、主要地方道横浜生田</li> <li>麻生区 世田谷町田線、尻手黒川線（IV期）ほか5路線</li> </ul>

<p>施設維持課</p>	<ul style="list-style-type: none"> <li>○ 道路及び駅前広場の維持補修の調査、計画及び調整</li> <li>○ 橋りょう事業の調査、計画及び調整（道路整備課に属する業務を除く。）</li> <li>○ 道路の災害復旧工事の調査及び調整</li> <li>○ 市道の道路改良事業（道路整備課に属する業務を除く。）</li> <li>○ 道路の安全施設等整備事業の調査、計画及び調整</li> <li>○ 道路附属物、河川管理施設の電気、機械施設の更新及び維持管理</li> <li>○ 私道舗装助成など</li> </ul>	<p>◇令和8年度事業予定</p> <ul style="list-style-type: none"> <li>・道路維持補修事業</li> </ul> <table border="1" data-bbox="907 207 1355 430"> <thead> <tr> <th>事業</th> <th>規模</th> </tr> </thead> <tbody> <tr> <td>舗装道補修</td> <td>87,800 m<sup>2</sup></td> </tr> <tr> <td>排水施設補修</td> <td>1,500m</td> </tr> <tr> <td>歩道補修</td> <td>4,000 m<sup>2</sup></td> </tr> </tbody> </table> <ul style="list-style-type: none"> <li>・市道の道路改良 市道南幸町渡田線ほか4路線</li> <li>・耐震対策等橋りょう整備 塩浜陸橋ほか30橋</li> <li>・橋りょう長寿命化 川崎市橋りょう長寿命化修繕計画に基づく修繕工事及び点検等</li> </ul> <ul style="list-style-type: none"> <li>・安全施設整備事業</li> </ul> <table border="1" data-bbox="907 758 1355 1045"> <thead> <tr> <th>事業</th> <th>規模</th> </tr> </thead> <tbody> <tr> <td>歩道設置</td> <td>605m</td> </tr> <tr> <td>交差点改良</td> <td>14箇所</td> </tr> <tr> <td>道路照明灯設置</td> <td>140基</td> </tr> <tr> <td>防護柵</td> <td>301m</td> </tr> </tbody> </table> <ul style="list-style-type: none"> <li>・通学児童の安全対策 市内の通学路13箇所の整備</li> <li>・エレベーター更新工事（債務負担） はるひ野駅跨線橋2基、登戸駅南北自由通路3基</li> <li>・河川機械電気設備更新工事 一本塚堰代替ポンプ施設ほか</li> </ul>	事業	規模	舗装道補修	87,800 m <sup>2</sup>	排水施設補修	1,500m	歩道補修	4,000 m <sup>2</sup>	事業	規模	歩道設置	605m	交差点改良	14箇所	道路照明灯設置	140基	防護柵	301m
事業	規模																			
舗装道補修	87,800 m <sup>2</sup>																			
排水施設補修	1,500m																			
歩道補修	4,000 m <sup>2</sup>																			
事業	規模																			
歩道設置	605m																			
交差点改良	14箇所																			
道路照明灯設置	140基																			
防護柵	301m																			

河川課	<ul style="list-style-type: none"> <li>○ 河川事業及び水路事業の調査、計画及び調整</li> <li>○ 河川及び水路の災害復旧工事の調査及び調整</li> <li>○ 水防活動及び水防に関する連絡調整</li> <li>○ 公共用地取得に伴う委託業務の検査</li> <li>○ 河川事業の国庫補助等の協議及び手続など</li> </ul>	<p><b>【今年度の主な取組】</b></p> <ul style="list-style-type: none"> <li>◇令和元年東日本台風による河川関係の浸水への対策 <ul style="list-style-type: none"> <li>・平瀬川の多摩川合流部の背水堤防整備工事 ほか</li> </ul> </li> <li>◇都市基盤河川改修事業 <ul style="list-style-type: none"> <li>・平瀬川支川改修事業の推進</li> </ul> </li> <li>◇河川管理施設等の維持管理 <ul style="list-style-type: none"> <li>・川崎市河川維持管理実施計画に基づいた適正な維持管理の推進</li> <li>・平瀬川護岸改修事業の推進 ほか</li> </ul> </li> </ul> <hr/> <ul style="list-style-type: none"> <li>◇令和8年度事業予定 <ul style="list-style-type: none"> <li>・平瀬川支川改修、河川環境整備他</li> <li>・河川の施設更新、大規模補修、維持管理</li> </ul> </li> <li>◇管理河川 <ul style="list-style-type: none"> <li>・一級河川：平瀬川、二ヶ領本川、五反田川、平瀬川支川</li> <li>・準用河川：五反田川、三沢川、二ヶ領用水宿河原線、二ヶ領本川上河原線、矢上川、有馬川、真福寺川、麻生川、片平川</li> <li>・普通河川：二ヶ領用水円筒分水下流、山下川、旧三沢川、平瀬川支川、三沢川、渋川、江川、矢上川、有馬川、早野川、真福寺川、片平川</li> </ul> </li> </ul>
-----	---	---

公共用地課	<ul style="list-style-type: none"> <li>○ 道路事業、河川事業、街路事業、公園緑地事業及びその他、他の所管に属しない用地の取得</li> <li>○ 支障物件等の補償</li> <li>○ 土地収用</li> <li>○ 事業損失</li> <li>○ 用地取得促進路線の用地取得</li> <li>○ 公共事業の施行に伴う租税特別措置法にかかる手続き</li> <li>○ 用地の取得及び処分の協議及び調整（用地調整課の所管するものを除く。）</li> </ul>	<p>◇令和7年度事業別用地取得実績</p> <table border="1" data-bbox="900 151 1489 491"> <thead> <tr> <th>事業名</th> <th>面積(m<sup>2</sup>)</th> </tr> </thead> <tbody> <tr> <td>道路関係</td> <td>371.00</td> </tr> <tr> <td>都市計画道路関係</td> <td>2,027.80</td> </tr> <tr> <td>河川関係</td> <td>351.97</td> </tr> <tr> <td>公園関係</td> <td>6,186.59</td> </tr> <tr> <td>その他</td> <td>536.62</td> </tr> <tr> <td>計</td> <td>9,473.98</td> </tr> </tbody> </table>	事業名	面積(m <sup>2</sup> )	道路関係	371.00	都市計画道路関係	2,027.80	河川関係	351.97	公園関係	6,186.59	その他	536.62	計	9,473.98
事業名	面積(m <sup>2</sup> )															
道路関係	371.00															
都市計画道路関係	2,027.80															
河川関係	351.97															
公園関係	6,186.59															
その他	536.62															
計	9,473.98															

<p>南部・北部 都市基盤 整備事務所</p>	<p>○ 南部都市基盤整備事務所 所管 (川崎区、幸区、中原区、高津区)</p> <p>○ 北部都市基盤整備事務所 所管 (宮前区、多摩区、麻生区)</p> <p>○ 道路、河川、駅前広場及び自転車等駐車場の工事の実施計画、設計及び監督(区役所道路公園センターに属する業務を除く。)</p> <p>○ 受託工事の設計及び監督(区役所道路公園センターに属する業務を除く。)</p> <p>○ 工事の設計、施工に伴う道路及び駅前広場の調査及び指導(区役所道路公園センターに属する業務を除く。)</p> <p>○ 工事の設計、施工に伴う道路及び駅前広場の境界確認及び権限調査(区役所道路公園センターに属する業務を除く。)</p> <p>○ 平瀬川・多摩川合流部整備事業の工事設計及び監督</p>	<p>【今年度の主な取組】</p> <p>◇各路線の道路整備事業等の推進</p> <p>◇平瀬川・多摩川合流部整備事業(南部都市基盤整備事務所)</p> <p>◇都市計画道路尻手黒川線(Ⅳ期工区)道路整備事業(北部都市基盤整備事務所)</p> <hr/> <p>◇令和8年度事業予定</p> <ul style="list-style-type: none"> <li>・道路事業 <ul style="list-style-type: none"> <li>国道・県道・市道の改築工事(市道宮前6号線)</li> </ul> </li> <li>・橋りょう架設改良事業 <ul style="list-style-type: none"> <li>橋りょう新設及び架け替え、耐震化(橋長15メートル以上)</li> <li>橋りょう長寿命化(橋長100メートル以上) (ガス橋、柿生陸橋 ほか17橋)</li> </ul> </li> <li>・街路事業 <ul style="list-style-type: none"> <li>都市計画道路の改築工事(宮内新横浜線、尻手黒川線 ほか2路線)</li> </ul> </li> <li>・河川事業 <ul style="list-style-type: none"> <li>平瀬川・多摩川合流部整備事業(南部都市基盤整備事務所)</li> </ul> </li> <li>・受託事業 <ul style="list-style-type: none"> <li>京急川崎駅周辺地区の拠点整備事業(南部都市基盤整備事務所)</li> <li>扇島地区の道路整備事業(南部都市基盤整備事務所)</li> <li>南渡田北地区の整備に伴う道路整備事業(南部都市基盤整備事務所)</li> <li>登戸土地区画整理事業に伴う登戸駅前広場整備(北部都市基盤整備事務所)</li> <li>川崎市営霊園整備に伴う早野聖地公園整備事業(北部都市基盤整備事務所)</li> </ul> </li> </ul>
---------------------------------	--	---

## 自転車利活用推進室

所属名	業 務	主な事業・実績等
自転車利活用推進室	<ul style="list-style-type: none"> <li>○ 自転車活用の総合計画</li> <li>○ 自転車通行環境の整備</li> <li>○ 自転車等の放置防止対策</li> <li>○ 自転車等放置禁止区域の指定</li> <li>○ 市営自転車等駐車場の設置及び維持管理</li> <li>○ 放置自転車等の撤去</li> <li>○ 撤去自転車等の保管場所の設置及び維持管理</li> </ul>	<p>【今年度の主な取組】</p> <ul style="list-style-type: none"> <li>◇市営自転車等駐車場の指定管理予定者の選定</li>   <li>◇川崎市シェアサイクル事業の運営予定者の選定</li> </ul> <hr/> <ul style="list-style-type: none"> <li>◇自転車活用推進事業               <ul style="list-style-type: none"> <li>・ 自転車活用推進計画に基づく総合的な取組</li> </ul> </li>   <li>◇自転車通行環境整備事業               <ul style="list-style-type: none"> <li>・ 通行環境の充実に向けた整備の推進</li> </ul> </li>   <li>◇放置自転車対策事業               <ul style="list-style-type: none"> <li>・ 放置防止の指導、啓発など、一層の駐輪対策の推進</li> </ul> </li> </ul>