

# 子育てサロン=いち・に・さんぽ=



毎月第3火曜日 細山会館

あなたの地域の「子育てサロン」です  
どなたでも予約なしで参加できます

- \* 紙オムツ等ごみはお持ち帰りください
- \* お子様の飲み物、タオル等はお持ちください
- \* 緊急の場合、町会の都合優先のため中止することがあります
- \* 第3火曜日が祝日の場合は第4火曜日になります
- \* お車でおいでの場合は、なるべく相乗りでお越しください

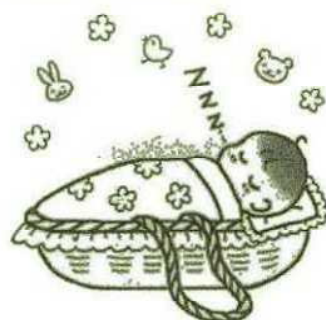

場所：細山会館

参加費：50円（保険料）

時間：午前10時～11時30分

問合せ：長嶋（954-8635）

対象：0才～未就学のお子さんと保護者の方

小田島（951-2817）

## 2023年度 予定

<u>2023年</u>	4月18日	5月16日	6月20日	7月18日	8月15日
	9月19日	10月17日	11月21日	12月19日	
<u>2024年</u>	1月16日	2月20日	3月19日		

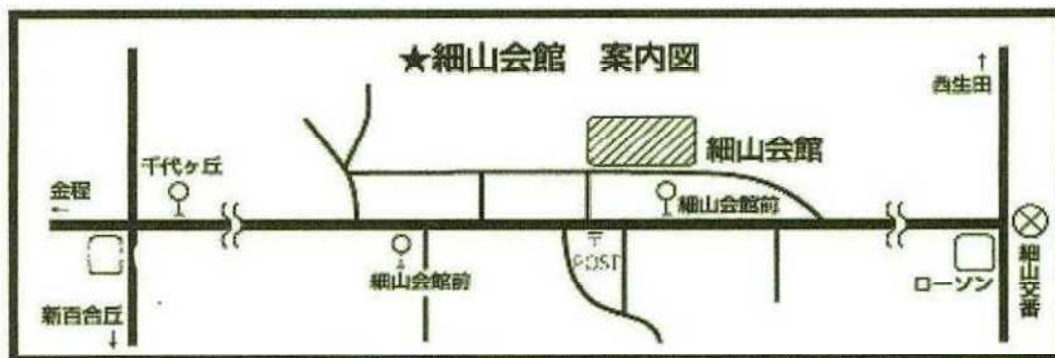

主催：麻生東第2地区民生委員児童委員協議会

協力：細山町会 麻生区役所地域みまもり支援センター



# ：子育てサロン：

===いちにさんぽ===



## 細山会館

### 12月19日(火)

### 1月16日(火)

### 10:00~11:30



対象：0才～未就学のお子さんと  
保護者の方

参加費：50円（保険料）

問合せ：長嶋（954-8635）

小田島（951-2817）

- \* 紙オムツ等ごみはお持ち帰りください
- \* お子様の飲み物、タオル等はお持ちください
- \* お車でのおいでの場合は、なるべく相乗りでお越しく下さい



主催：麻生東第2地区民生委員児童委員協議会

協力：細山町会、麻生区役所地域みまもり支援センター





# 子育てサロン=いないいないばあ=



毎月第2月曜日 向原会館

あなたの地域の「子育てサロン」です  
どなたでも予約なしで参加できます

- \* 紙オムツ等ごみはお持ち帰りください
- \* お子様の飲み物、タオル等はお持ちください
- \* 緊急の場合、町会の都合優先のため中止することがあります
- \* 第2月曜日が祝日の場合は第3月曜日になります



場所：向原会館  
時間：午前10時～11時30分  
対象：0才～未就学のお子さんと  
保護者の方  
参加費：50円（保険料）  
問合せ：高橋（966-0188）  
大日方（299-6933）

## 2023年度 予定

2023年	
4月10日	11月13日
5月8日	12月11日
6月12日	
7月10日	2024年
8月14日	1月15日*
9月11日	2月19日*
10月16日*	3月11日

\*10月、1月、2月は、第2月曜日が祝日のため第3月曜日に変更になります。



主催：麻生東第2地区民生委員児童委員協議会  
協力：向原町会、麻生区役所地域みまもり支援センター



# ：子育てサロン：

===いよいよいよいよばあ===

## 向原会館

### 12月11日(月)

### 1月15日(月)

### 10:00～11:30

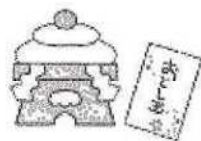

対象：0才～未就学のお子さんと  
保護者の方

参加費：50円（保険料）

問合せ：高橋（966-0188）

大日方（299-6933）

- \* 紙オムツ等ごみはお持ち帰りください
- \* お子様の飲み物、タオル等はお持ちください
- \* 緊急の場合、町会の都合優先のため中止することがあります

主催：麻生東第2地区民生委員児童委員協議会

協力：向原町会、麻生区役所地域みまもり支援センター







# 子育てサロンゆうゆう



乳児とお母さん（保護者）のためのサロンです。



子育てに不安を感じている方、頑張っている方、お友達を  
作りたい方、どうぞ当日会場に直接お出かけください。



保健師、栄養士による育児相談もあります。



☆ 日時 : 毎月第2月曜日・祭日の場合第3月曜日

午前 10時 ~ 11時30分

10月16日	11月13日	12月11日	1月15日	2月19日	3月11日
		保健師相談有		栄養士相談有	

☆ 会場 : サンラフレ集会場・和室 (右図) 至 新百合丘駅

☆ 費用 : 50円 (保険料)

☆ 問合せ先 : Tel. 966-9873 (今野)

Tel. 955-7411 (森)

主催 : 麻生東第三民生委員児童委員協議会

協催 : 麻生東地区社会福祉協議会

協力 : 地域みまもり支援センター

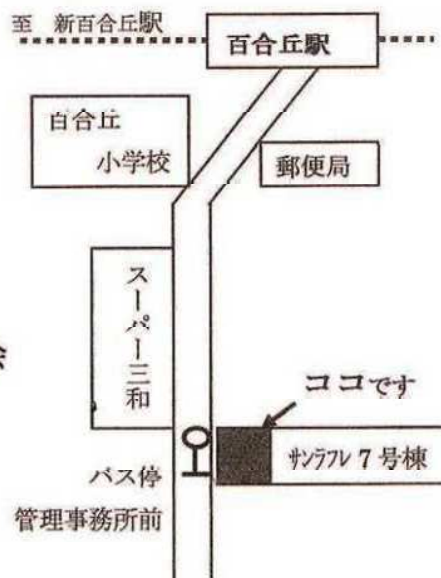

# 子育てサロン

## A

## B

## C

地域の大人 (Adults) ・ 赤ちゃん (Babies) ・ 子供達 (Children)

\* 気軽に、気楽に楽しくみんなが笑顔で過ごせる交流の場です。

\* 子育て情報を交換したり、たのしいひとときを過ごしましょう。

毎月：第3水曜日（8月休み） 時間：10時～11時

\* 祭日は休み \* 当日6時の時点で警報が出ている場合は休み

場所：白山こども文化センター 参加費：50円（保険料）

対象：0才～未就学児のお子さんと保護者

これからお母さんになれる方

※問い合わせ先 平田 TEL 989-0934

当日・検温、マスク着用をお願いします。

体調のすぐれない方はご遠慮してください。

☆お子さんに必要なタオル・飲み物は持参してください☆

※主催：柿生第1地区民生委員児童委員協議会

※共催：白山こども文化センター

※協力：麻生区役所 地域みまもり支援センター

# 子育てサロン にじっこ広場

- \*楽しくみんなが笑顔で過ごせる親子の交流の場
- \*子育て情報、発信の場
- \*気楽に遊びに来てね、スタッフ一同待っています

日 時 令和6年 2月 1日 (木) 10時~11時  
令和6年 3月 7日 (木) 10時~11時

場 所 虹ヶ丘小学校コミュニティルーム

(入口は虹ヶ丘公園側にあります)

対 象 0才~未就学児のお子さんと保護者

これからお母さんになれる方

参加費 50円 (保険料)

※お子様の飲み物は持参してください。

※マスク着用をお願いします。

※体調のすぐれない時はご遠慮してください。※駐車場はございません。

問い合わせ先 吉垣 044-988-3216

主 催 柿生第1地区民生委員児童委員協議会

協 力 麻生区役所 地域みまもり支援センター

虹ヶ丘小学校コミュニティルーム



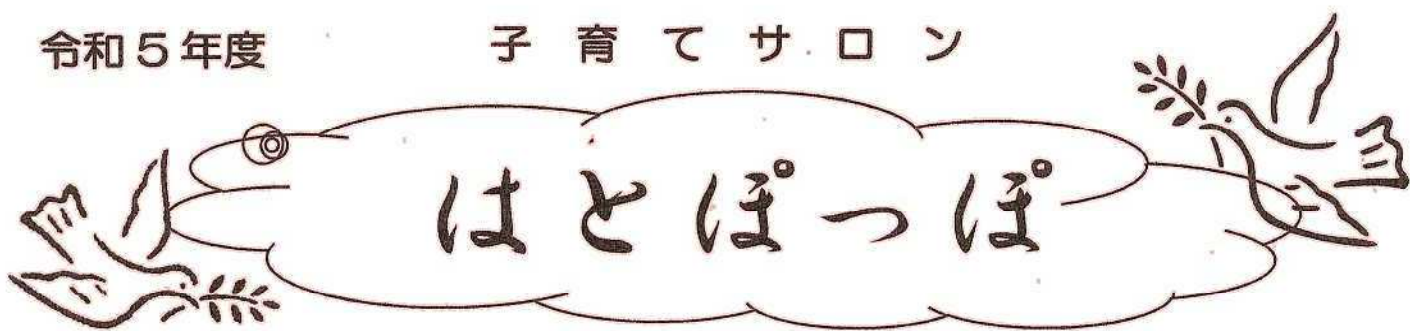

地域で、一緒に子育て、息抜き、一緒にあそぼ、子育ての悩み相談も、  
新しくお住いの方も、大歓迎、どうぞお気軽にいらっしゃって下さい。

**R6, 1月18日(木)・2月15日(木) AM 10時-11時30分**

※毎月(8月はお休み)第3木曜日

♪ 参加者：子育て中の方と3歳ぐらいまでのお子さん

♪ 保険料：50円

♪ 持ち物：お子様の飲み物、タオル等。

♪ 会場：栗木公会堂



※子供服交換もあります。  
サイズが小さくなった洋服など  
洗濯してお持ちください。

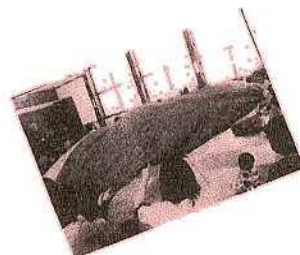
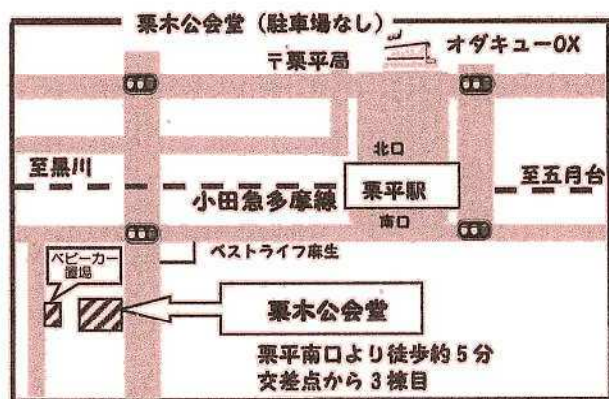

バルーン遊び

パネルシアター

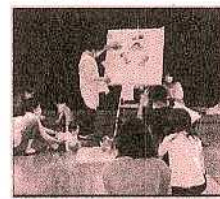

フリートーク



絵本読み聞かせ



親子でメリーゴーランド  
のふれあい遊び

エプロンシアター



主催 柿生第3地区民生委員児童委員協議会  
共催 柿生地区社会福祉協議会・白鳥保育園  
協力 麻生区役所 地域みまもり支援センター

子育て情報 <http://www.city.kawasaki.jp/asao/> (子育て支援・イベント情報等)  
<http://www.haruhino.com/> (麻生区はるひ野若葉台黒川の生活事典)

《問い合わせ先》 天谷 090-3688-9011 (ショートメールにて)

先々の「はとぼっぼ」予定は  
**3月21日(木)**  
**4月18日(木)**



# 子育てサロン

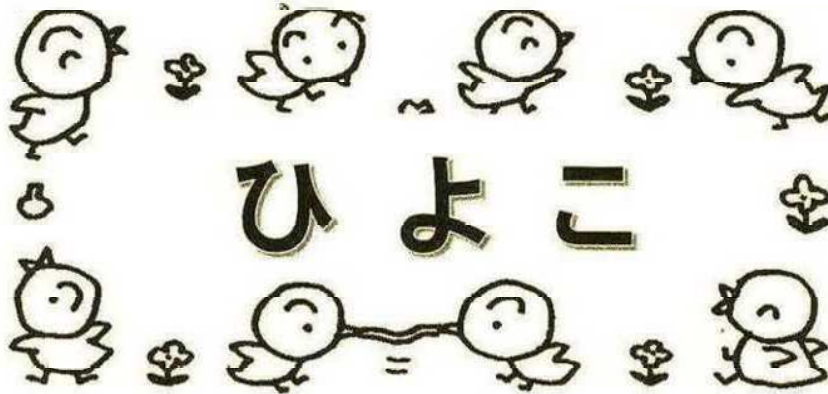

0歳時から就学前のお子さんと、お母さん、お父さんのためのサロンです。  
子育てに関する悩みや楽しさを分かち合い、情報を交換したり、友達づくりをしたい方、  
お気軽に遊びにおでかけください。

場所；柿生分庁舎 1階

日時；毎月第2金曜日 午前10時～11時30分

対象；0歳から就学前のお子さんと保護者

参加費；毎回保険料50円

☆お子様の飲み物やタオルなどは各自お持ちください。

☆車でのご来場はご遠慮ください。



主催；柿生第一地区  
民生委員児童委員協議会  
共催；柿生地区社会福祉協議会  
協力；麻生区役所  
地域みまもり支援センター  
お問い合わせ  
鴨志田 ☎090-9671-9896  
和田 ☎090-7236-0243



# 子育てサロン

おしゃべり場

# マハロ

ハワイ語でありがとうと感謝を伝える言葉です

みなでおしゃべりしませんか。  
そして、一緒に遊んだり、息抜きしたり。  
どうぞお気軽にいらしてください。

保健師さんも、  
お待ちしております。

開催日時 **2024年2月14日（水曜日）**  
10:00~11:30

参加者 子育て中の方と3歳ぐらいまでのお子さま

参加費 50円（保険料）

持ち物 飲み物、タオル等  
しきもの  
バスタオル・おくるみ等  
マスク（大人は着用）

会場 片平会館 2Fホール  
麻生区片平5-11-10



主催 柿生第3地区民生委員児童委員協議会

協力 麻生区役所 地域支援課・地域ケア推進課

問い合わせ先  
地域みまもり支援センター  
TEL: 044-965-5157  
まふね  
担当: 間船・西川・平野

