

: 子育てサロン :

=== いち・に・さんぽ ===

細山会館

2月17日(火)

3月17日(火)

10:00~11:30

★細山会館 案内図



対象：0才～未就学のお子さんと

保護者の方

参加費：50円（保険料）

問合せ：長嶋（954-8635）

- * 紙オムツ等ごみはお持ち帰りください
- * お子様の飲み物、タオル等はお持ちください
- * お車でのおいでの場合は、なるべく相乗りでお越しください

主催：麻生東第2地区民生委員児童委員協議会

協力：細山町会、麻生区役所地域みまもり支援センター



：子育てサロン：

＝ ＝ ＝ いないないばあ ＝ ＝ ＝

向原会館

2月 9日(月)

3月 9日(月)

10:00～11:30

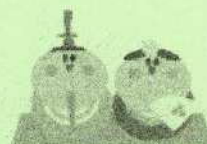

対象：0才～未就学のお子さんと
保護者の方

参加費：50円（保険料）

問合せ：加藤 （090-2218-4045）



- * 紙オムツ等ごみはお持ち帰りください
- * お子様の飲み物、タオル等はお持ちください
- * 緊急の場合、町会の都合優先のため中止することがあります



主催：麻生東第2地区民生委員児童委員協議会

協力：向原町会、麻生区役所地域みまもり支援センター



子育てサロン

ぴよぴよ

毎月 第1金曜日

10:00~11:30

出入り自由

子育て中のママ・パパ いっしょに遊びませんか？
楽しいおしゃべりとおもちゃで遊びながら友達になりましょう！
保健師さん、栄養士さん、保育士さんに直接相談できます。手遊びや
絵本読み聞かせて楽しく過ごしたり、母乳の事、離乳食やオムツ外し
の事を聞いたり。どの会も気軽に遊びに来てくださいね！

2026年 開催日

- ◆2月6日(金) ◆3月6日(金)
- ◆4月3日(金) ◆5月8日(金) ㊦第2金曜日
- ◆6月5日(金)『保健師さんの健康相談・体重測定』📊
- ◆7月3日(金)『七夕まつり』🎆
- ◆8月はお休みです
- ◆9月4日(金)『地域保育連携』手遊び・食育？お楽しみに👏
- ◆10月2日(金)『栄養士さんの食育のお話し』🍽️
- ◆11月6日(金)『保健師さんの育児相談会』👩🏻
- ◆12月4日(金)『クリスマス会』🔔

いつでも
ご予約不要

なんでも聞いてね♡



☆未就園児さんと保護者の方(お兄ちゃん、お姉ちゃんも)と一緒に♡

☆お子様のお飲み物、タオル等はお持ちください

☆駐車場がありませんので、お車でのご来館はご遠慮ください

川崎市麻生区：子育てサロン ぴよぴよ



- 🌸 場所：高石公民館(住所：高石3丁目1-11)
- 🌸 参加費：50円(高石公民館往復と滞在中の保険代として)
- 🌸 お問い合わせメール：piyopiyoasao@gmail.com



←百合ヶ丘駅 読売ランド前駅→

主催：麻生東第一地区民生委員児童委員協議会 共催：麻生東地区社会福祉協議会
協力：麻生東地区各町会・自治会・管理組合・高石保育園・ヤクルト保育園
麻生区役所地域みまもり支援センター

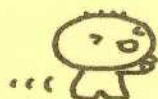

子育てサロンゆうゆう



乳児とお母さん（保護者）のためのサロンです。

子育てに不安を感じている方、頑張っている方、お友達を作りたい方、どうぞ当日会場に直接お出かけください。

保健師、栄養士による育児相談もあります。



☆ 日時 : 毎月第2月曜日・祭日の場合第3月曜日

午前 10時 ~ 11時30分 () は「保育園キディ」

(保育士)

(看護師)

(栄養士)

(保育士)

10月20日	11月10日	12月8日	1月19日	2月9日	3月9日
--------	--------	-------	-------	------	------

栄養士相談有

保健師相談有

☆ 会場 : サンラフレ集会場・和室 (右図) 至 新百合丘駅

☆ 費用 : 50円 (保険料)

☆ 問合せ先 : Tel. 966-9873 (今野)

Tel. 955-7411 (森)

主催 : 麻生東第三民生委員児童委員協議会

協催 : 麻生東地区社会福祉協議会

協力 : 地域みまもり支援センター

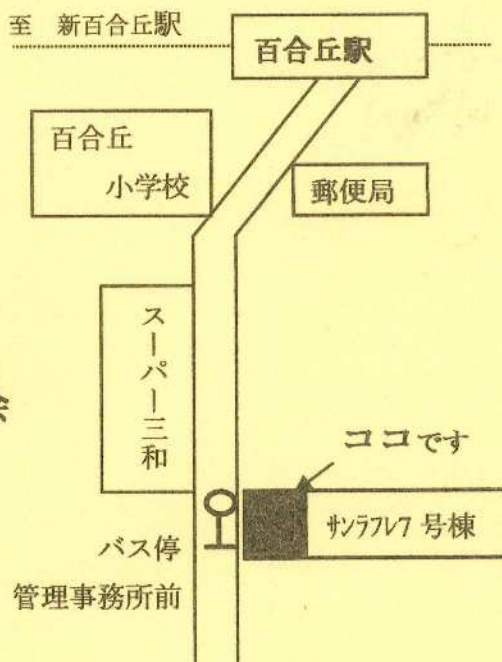

子育てサロン

にじっこ広場

Parenting Salon ☆ Nijikko Gathering

- *楽しくみんなが笑顔で過ごせる親子の交流の場
- *子育て情報、発信の場
- *気楽に遊びに来てね、スタッフ一同待っています

日 時 令和8年 2月 5日(木) 10時～11時30分

場 所 虹ヶ丘小学校コミュニティルーム

(入口は虹ヶ丘公園側にあります)

対 象 0才～未就学児のお子さんと保護者

これからお母さんになれる方

参加費 50円(保険料)

※お子様の飲み物は持参してください。

※体調のすぐれない時はご遠慮してください。※駐車場はございません。

問い合わせ先 吉垣 044-988-3216

主 催 柿生第1地区民生委員児童委員協議会

協 力 麻生区役所 地域みまもり支援センター

虹ヶ丘小学校コミュニティルーム

Parenting Salon ☆ Nijikko Gathering

('Nijikko' means...kids of Nijigaoka area)

☆Nijikko Gathering is a place where children and their guardians can happily communicate and play with other attendants.

☆We offer various information concerning parenting.

☆Please feel free to visit. The staff is waiting for you.

DATE: February 5, 2026 (Thurs) 10~11:30 AM

PLACE: Nijigaoka Elementary School Community Room

(The entrance is on the Nijigaoka Park side)

QUALIFICATION: Children from 0years to pre-schoolers and their parents and guardians. Pre-mothers are also welcome!

PARTICIPATION FEE: 50yen (for insurance)

☆Please bring your own drink

☆Wearing masks is not mandatory, but recommended

☆Please refrain from attending if you and/or your child is not feeling well

☆No parking space is available

Contact: Yosigaki 044-988-3216 (Only in Japanese)

Organizer: Kakio No.1 District Public and Child Welfare Council

Collaboration: Asao Ward Community Care and Support Center

Nijigaoka Elementary School Community Room

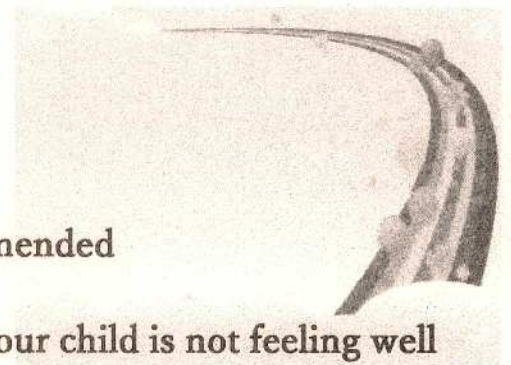

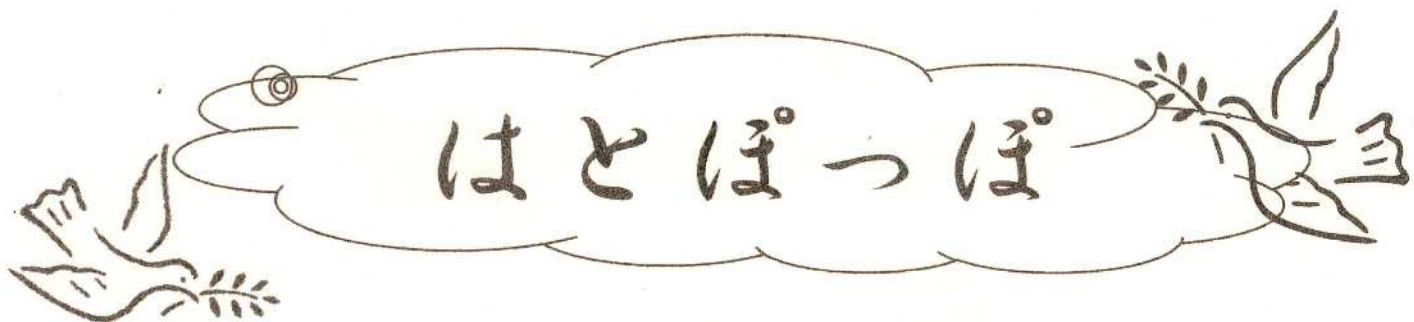

地域で、一緒に子育て、息抜き、一緒にあそぼ、子育ての悩み相談も、
新しくお住いの方も、大歓迎、どうぞお気軽にいらっしゃって下さい。

R8 1月15日(木)・2月19日(木)

AM 10時-11時30分

※毎月(8月はお休み)第3木曜日 ●12月Xmasバージョンは.(予約)

♪ 参加者：子育て中の方と3歳ぐらいまでのお子さん

♪ 保険料：50円(親子)

♪ 持ち物：お子様の飲み物、タオル等。

♪ 会 場：栗木公会堂

※子供服交換もあります。
サイズが小さくなった洋服など
洗濯してお持ちください。



バルーン遊び

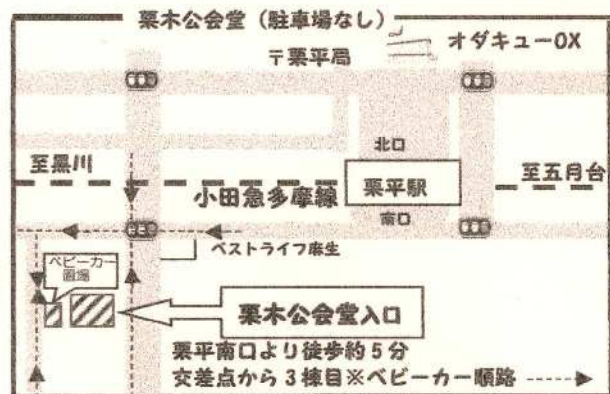

パネルシアター

フリートーク



絵本読み聞かせ



親子でメリーゴーランド
のふれあい遊び



エプロンシアター



主催 柿生第3地区民生委員児童委員協議会
共催 柿生地区社会福祉協議会・白鳥保育園
協力 麻生区役所 地域みまもり支援センター

子育て情報 <http://www.city.kawasaki.jp/asao/>

<http://www.haruhino.com/> (麻生区はるひ野若葉台黒川の生活事典)

《問い合わせ先》 阿部 080-5640-8877(ショートメールにて)

先々の「はとぼっぼ」予定は
3月19日(木)
4月16日(木)

(子育て支援・イベント情報等)

子育てサロン



0歳児から就学前のお子さんと、お母さん、お父さんのサロンです♪

一緒に遊んで、情報交換や友達づくりをしたり
お悩みや不安をシェアしたり・・・
ちょっと息抜きのつもりで気軽に遊びに来てくださいね。



場所：柿生分庁舎 1階

日時： 毎月第2金曜日 午前10時～11時30分

対象： 0歳から就学前のお子さんと保護者

参加費： 毎回保険料50円

★お子様の飲み物やタオルなどは各自お持ちください。

★車でのご来場はご相談ください。

季節の行事、手遊び、わらべ歌等(毎回)
保健師、保育士、栄養士への相談等(不定期)
を行っています。



麻生区HP
子育てサロンのページ

主催：柿生第二地区

民生委員児童委員協議会

共催：柿生地区社会福祉協議会

協力：麻生区役所

地域みまもり支援センター

【お問い合わせ】

鴨志田 ☎090-9671-9896

和田 ☎090-7236-0243



子育てサロン

マハロ

おしゃべり場

ハワイ語で「ありがとう」と感謝を伝える言葉です

みんなでおしゃべりしませんか。
そして、一緒に遊んだり、息抜きしたり。
どうぞお気軽にいらしてください。

開催日時

2026年2月11日（祝日）

10:00~11:30

※年6回偶数月(2,4,6,8,10,12)第2水曜日

●次回は2026年4月8日(水)

参加者

子育て中の方と3歳ぐらいまでのお子さま

保険料

50円(親子)

持ち物

飲み物、タオル等
しきもの
バスタオル・おくるみ等

会場

片平会館 2Fホール
麻生区片平5-11-10

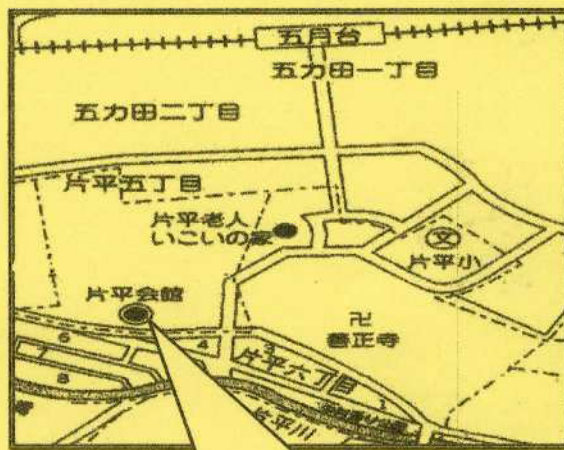

主催 柿生第3地区民生委員児童委員協議会

片平会館(駐車場あり)

協力 麻生区役所 地域支援課・地域ケア推進課

問い合わせ先

倉澤

TEL: 080-3019-8500
(ショートメールにて)



子育てサロン

メルシーベビー



みんなでおしゃべりしませんか。
一緒に遊んだり、息抜きしたり、
ママ友作りませんか。
どうぞお気軽にいらしてください。

保健師さんと一緒に
体重測定会をします☆

開催日時 **2026年3月6日(金) 10:00~11:30**

次回は 2026年5月1日(金)

※奇数月 第1金曜日(2026年1月はお休みです)

参加者 子育て中の方と 3 歳位までのお子さま

保険料 50 円(親子)

持ち物 飲み物、タオル、敷き物
(バスタオル・おくるみ等)

会 場 五力田会館
麻生区五力田 3-22-8

主催 柿生第 3 地区民生委員
児童委員協議会

協力 五力田町内会
麻生区役所
地域支援課・地域ケア推進課

地図

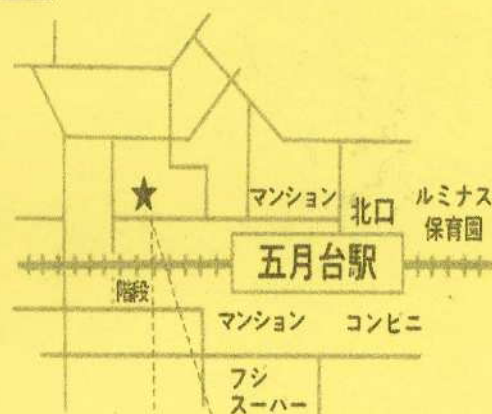

問い合わせ先: 五力田町内会民生委員 菊池 ☎090-5012-1548
(ショートメールにて)

下麻生ふれあいサロン

つぼみ

～パパ・ママの子育て相談広場～



下麻生ふれあいサロン「つぼみ」は、下麻生自治会と下麻生地区民生委員が、下麻生や下麻生の近くに住む赤ちゃんやパパ・ママが安心して子育てできるようにサポートするためにオープンしました。

赤ちゃんを連れて遊びに来てお友達づくりをしたり、麻生区役所の保健師・管理栄養士、上麻生保育園の保育士・看護師に子育ての相談をしたりすることができます。

毎日の子育てにほっと一息つくためにぜひ遊びに来てください。

10:30～はその月ごとのテーマでプチ講座やふれあい遊びを計画しています。

日程	時間・場所	プチ講座・イベントなど
4月24日(木)	10:00～11:30 (受付:10:00～) 下麻生踊場(おどりば)集会所 (下麻生3-32-14)	令和7年度オープンの会 (地域の担当ごあいさつ)
6月26日(木)		保育園ってどんなところ？
8月28日(木)		離乳食講座 ～あふれる情報との付き合い方～
10月23日(木)		子どものいる家庭の防災 (防災 de おさんぽ)
12月25日(木)		クリスマス会
令和8年 2月26日(木)		卒乳と乳がん検診

対象:未就学のお子さんと保護者の方

予約不要です。当日会場に直接お越しください。

車も駐車可能ですが台数に限りがありますのでお問い合わせください。

※プチ講座の内容は変更になる可能性もあります。
ご了承ください。

保険料:50円がかかります

体重測定ができます



離乳食講座の様子(踊場集会所)



主催:下麻生地区民生委員(柿生第2民生委員・児童委員協議会)

協力:下麻生自治会、麻生区役所地域みまもり支援センター(福祉事務所・保健所支所)

問合せ先:麻生区役所地域みまもり支援センター地域支援課 TEL:044-965-5234

12月25日 New Open!!!

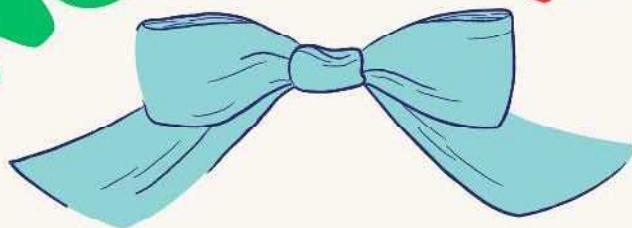

子育てサロン

ママりぼん

乳幼児と保護者のためのサロンです。
子育てに不安を感じている方、お友達をつくりたい方など、
どうぞ当日会場に直接おいでください。
保健師、栄養士による育児相談もあります。



毎月第4木曜日 午前10時～11時30分

2025
12/25

・栄養士
・保健師

2026
1/22

・保健師

2/26

・栄養士

3/26



会場：百合ヶ丘自治会館(左図)

麻生区東百合丘4-36-6

費用：50円(保険料)

問合せ：Tel.090-5552-0872(シモツマ)
090-7825-6744(モリ)

※駐車場がありませんので、お車での来館はご遠慮ください。

主催：麻生東第三民生委員児童委員協議会

共催：麻生東地区社会福祉協議会

協力：百合ヶ丘コミュニティ・スペース

麻生区役所地域みまもり支援センター