

# ကလေးပဖြူပျိုးထောင် ရေးဂဟောသည်။ အသိုင်းအဝိုင်းတွင် ရင်းနှီးသောနေရာတစ်ခုဖြစ်သည်။

အဓိကအားဖြင့် အသက် 0 နှစ်မှ 3 နှစ်အထိ ကလေးများနှင့် မိခင်နှင့် ဖဖေ ကိုယ်ဝန်ဆောင် အမျိုးသမီးများကိုလည်း ကျီကြိုပါသည်။



# ဖဖေဖဖေတို့ အတွက် စိတ်ချလက်ချထားနိုင်တဲ့ နေရာ ကလေးပဖြူပျိုးထောင်ရေးဂဟောလေးကို သွားလည်ကညွှရအောင်။

အခမဲ့ပါဝင်နိုင်ပါတယ်။

မိဘများ နှင့် ကလေးများ နှစ်သက်ပျော်ရွှင် စွာပါဝင်နိုင်သော ပွဲများစွာ ရှိပါသည်။

ကလေးတွေရဲ့ မွေးနေ့ပွဲ တင်မက ဘာ မမေဖေဖေ မွေးနေ့ပွဲလည်း ကျင်းပခွင့်ရတဲ့ အတွက် ဝမ်းသာ ပျော်ရွှင်ပါတယ်။

မိခင်အမျိုးမျိုး ထံမှ သတင်း အချက်အလက် များကို ကြားနိုင်ခဲ့ သည်။



အရွယ်တူ ကလေးတွေနဲ့ ကစားရတာကို သဘောကျတယ်။

ဝန်ထမ်းများက လည်း ကြိုနာသော စကားလုံးတွေနဲ့ အားပေးပါတယ်။

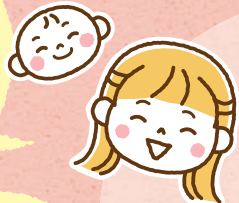

ပါဝင်မှုသည် အခမဲ့ဖြစ်ပြီး အလွန်အသုံးဝင် သည်။

အားလုံးလာပါ လို့စိတ်ဝင်ပါတယ်။



စောင်မှကြိမ်ပေါတယ်။

ကလေးပဖြူပျိုးထောင်ရေး ဂဟောကို ရပ်ရွာ၏ ရင်းနှီး သော အတိုင်ပင်ခံပုဂ္ဂိုလ်၊ ဒေသခံ လူမှုဖူလုံရေး အရာရှိနှင့် ကလေး ကာကွယ်ရေးအဖွဲ့ အဖွဲ့ဝင်များ အဖွဲ့ဝင်များ ပါဝင်ပါသည်။



ကလေးပဖြူပျိုးထောင်ရေး ဂဟော၏ သီချင်း တစ်ပုဒ်လည်း ရှိသည်။

အနီးတဝိုက်ရှိ ကလေးပဖြူပျိုးထောင်ရေးဂဟောများနှင့် ဒေသဆိုင်ရာ ကလေးပဖြူပျိုးထောင်ရေး အထောက်အကူပံ့ပိုးမှုများဆိုင်ရာ အချက်အလက်များအတွက် အတွင်းပိုင်းကို ကြည့်ရပါ။

တိုင်ပင်ဆွေးနွေးခ ငြင်း။



မူကြံပြုရာများနှင့် ပညာသူ ကျန်းမာရေးသူနာပေးများနှင့် တိုင်ပင်ပါ။



မင်ဂလာပါဖဖေကိုလည်း အရမ်းကျီကြိုပါတယ်။



ကလေး ကိုလာပျို /



ကလေးကို ထိန်းပေးပြီးမမေက လုပ်ဆောင်မှုကို အာရုံစိုက်နေနိုင်ပါတယ်။



စကားပြောဖို့ အားမနာပါနှင့်။



အရမ်းပရိသတ်အားပေးမှုမှာ အသုံးဝင်တဲ့ ရူးဦးသူနာပေးတန်း။



- ကလေးများအတွက် ကျန်းမာရေးသင်တန်းများ။
- ရူးဦးသူနာပေးတန်း
- Fureai ထိတွေ့ကစားခင်းများ။

သင်တန်း

ဒီလိုအခြေအနေမျိုးမှာ ကလေးပဖြူ ပျိုးထောင်ရေးဂဟောကို သွားပါ။



ရပ်ရွာအခြေပြုပြီးပြည့်စုံသော စောင့်ရှောက်မှုစနစ်အား မြှင့်တင်ပေးသည့် မက်စကော့တစ်ခုဖြစ်သည့် Chikeamaru ချိကယားမာရူ

အစီအစဉ်များ



- လက်ကိုအသုံးပြုခြင်းဖြင့်ကစားခင်း၊ သီချင်းဆိုခင်း။
- ရာသီအလိုက်ပွဲလမ်းများ
- လုပ်ဆောင်မှုများ
- ကိုယ်အလေးချိန်နှင့် အရပ် တိုင်းတာခင်း
- ပျော်ရွှင်စရာမွေးနေ့ဖွဲ့စည်းပွဲ (လအလိုက်)

Kawasaki ရပ်ကွက်၊ YouTube ချန်နယ်ဖီဒီယိုကို ကြည့်ရှုပါ။ →



တစ်ယောက်ထဲ ကလေး ပဖြူပျိုးထောင်ဖို့ စိတ်ပူနေလား။

ကလေးတွေက ချစ်ဖို့ကောင်းပေမယ့် ဘယ်လိုပါဝင်ရမ လဲမသိဘူး။

ကလေးနဲ့ ဘယ်သွားကစားရ မှန်းမသိဘူး။

လူကြီးတွေနဲ့ စကားပြောချင် တယ်။

တစ်စုံတစ်ယောက်က စိုးရိမ်ပူပန်မှု တွေကို နားထောင် ပေးစေချင်တယ်။

ကလေးက နို့မ သောက်ဘူး။

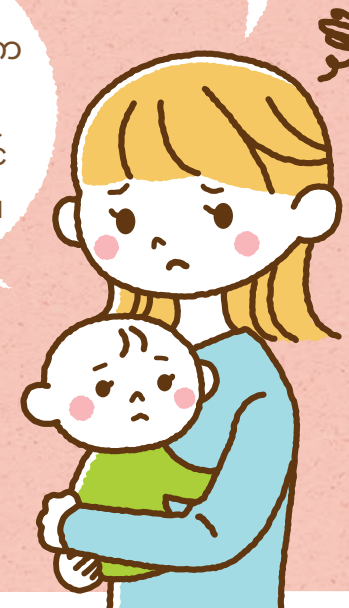



# Kawasaki Ward Child Care Support Map



## Child Care Salon

It is mainly operated by welfare commissioners and children's social workers who are close advisers in the community

### Target

Children from 0 to 3 years old, moms and dads. Pregnant women are also welcome

### 1 Child Care Salon PIYO PIYO

**Day and Time** 2nd Wednesday of every month (August is closed) 10:00~11:30 a.m.  
**Place** Kawasaki Civic Hall for Education and Culture

### 2 Child Care Salon WATARIDA

**Day and Time** 3rd Thursday of every month (August is closed) 10:00~12:00 a.m.  
**Place** Watarida Elderly Center IKOI NO IE

### 3 Child Care Salon DAISHI

**Day and Time** 2nd Friday of every month (Some months are closed) 10:00~11:30 a.m.  
**Place** Daimachi Town Hall

### 4 Child Care Salon TAJIMA

**Day and Time** 4th Wednesday of every month (December: It is held on 3rd Wednesday) (August is closed) 10:00~11:30 a.m.  
**Place** JFE Tajima Town Hall (July: Hamacho 2-chome Town Hall)

### 5 Oda Child Care Salon

**Day and Time** 3rd Tuesday of every month 10:00~11:30 a.m. (August is closed)  
**Place** Oda Chuo Town Hall 1st floor

### [Inquiry]

Kawasaki Ward Office  
Community Care and Support Center  
Regional Support Section  
TEL: 044-201-3214

For more information

Kawasaki Ward Child Care Guide Book "SANPO MICHI"



Kawasaki Ward Community Child Care Support Center Event Information



Kawasaki Ward is promoting community development where people can live with peace of mind



**Community Child Care Support Center** It is the facility that preschool children and their guardians can play together with peace of mind **Target** Children from 0 years old to pre-elementary school and their guardians

**6 Community Child Care Support Center AIKU**  
**Day and Time** 9:30~16:00 on Monday, Tuesday, Wednesday, Friday 9:30~14:30 on Thursday  
**Place** Night nursery AIKU  
TEL: 044-222-7555

**7 Community Child Care Support Center OSHIMA**  
**Day and Time** 9:00~16:30 From Monday to Friday, 4th Saturday  
**Place** Kawasaki Ward Nursery and Childcare Comprehensive Support Center  
TEL: 044-244-7730

**8 Community Child Care Support Center ASUNARO**  
**Day and Time** 9:30~16:00 From Monday to Friday  
**Place** Yumeiku Nishincho Nursery School  
TEL: 044-221-7037

**9 Community Child Care Support Center ROBA**  
**Day and Time** 9:30~12:30 on Tuesday, Thursday and Saturday  
**Place** Fureaikan/Sakuramoto Children's Cultural Center  
TEL: 044-276-4800

**10 Community Child Care Support Center ASADA**  
**Day and Time** 9:30~12:30 on Monday, Wednesday and Friday  
**Place** Asada Children's Cultural Center  
TEL: 080-4718-8678

**11 Community Child Care Support Center TONOMACHI**  
**Day and Time** 9:30~12:30 on Tuesday, Wednesday and Friday  
**Place** Tonomachi Children's Cultural Center  
TEL: 090-8463-1391

**12 Community Child Care Support Center TAJIMA**  
**Day and Time** 9:30~12:30 on Tuesday, Thursday and Friday  
**Place** Tajima Children's Cultural Center  
TEL: 080-7616-5505

**13 Community Child Care Support Center DEKINO**  
**Day and Time** 9:30~15:30 From Monday to Friday  
**Place** Dekino Ratel Nursery School  
TEL: 044-201-1146

**14 Fujisaki Nursery School POKAPOKA ROOM**  
**Day and Time** 9:15~11:30 From Monday to Friday  
**Place** Fujisaki Nursery School  
TEL: 044-211-1357