

令和4年度【宮前区】地域型保育事業施設 情報提供シート

施設名	ハッピーキッズ・ちびっこ園	所在地	〒 216-0004 宮前 区
			鷺沼1-18-10 フレンドベース201
			TEL: 044-863-3330
			FAX: 044-863-3330

設置主体	株式会社H・K	開設年月日	令和 4 年 4 月 1 日
------	---------	-------	----------------

交通手段	田園都市線 鷺沼駅 徒歩4分
------	----------------

外観写真・園庭写真・見取り図など

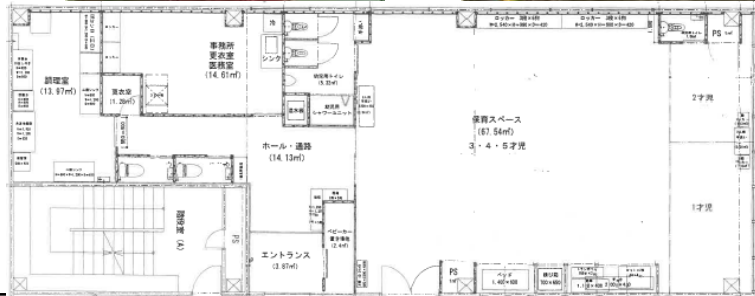

施設の運営方針、保育の特徴 地図QRコード

たくさんの可能性を秘めた子どもたちが多くの体験や経験を積み、大きく育つ保育を心がけています。
 3歳までの小さい子どもたちは園が第2の我が家と感じられるように温かい雰囲気の中で、保育に取り組みます。先生にいっぱい甘えられる環境があってこそ、子どもたちとの信頼関係は築かれていきます。一人ひとりにしっかり寄り添い、心と心を通わせていきます。
 3歳以上の子どもたちは自立を学んでいきます。自分のことは自分でする。約束を守る。お話はちゃんと聞くなど、社会生活の中で大切なルールやマナーをゆっくり身につけていきます。
 他にも、読み書き、計算などのお勉強、運動、音楽など、多岐にわたる多彩なカリキュラムで子どもたちの可能性、能力を育てていきます。



【施設構造等】

構造・規模	重量鉄骨造4階建て		築年月	昭和・平成(令和) 2 年 6 月
建物面積	165 m ²	園庭代替公園	<input type="checkbox"/> あり (鷺沼) <input checked="" type="checkbox"/> なし	公園
送迎スペース	駐車場 <input type="checkbox"/> あり(台) ・ <input checked="" type="checkbox"/> なし	自転車	<input type="checkbox"/> あり(台) ・ <input type="checkbox"/> なし	ベビーカー置き場 <input checked="" type="checkbox"/> あり ・ <input type="checkbox"/> なし

【定員・開所日時・職員数】

受入年齢	1 歳児 ~ 5 歳児						
	0 歳児	1 歳児	2 歳児	3 歳児	4 歳児	5 歳児	合計
定員	0 人	3 人	3 人	11 人	11 人	12 人	40 人
縦割り保育の実施	<input checked="" type="checkbox"/> あり ・ <input type="checkbox"/> なし			連携施設	ハッピーキッズ・プチ 園		

開所時間	開園時間	保育標準時間	保育短時間(コアタイム)	
	平日	7:00~20:00	7:30~18:30	~
	土曜日	7:30~18:00	~	~
休園日設定	<input checked="" type="checkbox"/> あり(日曜、祝日、年末年始(12/29~1/3)) <input type="checkbox"/> なし			

※各種保育サービスの実施(詳細は応相談)
 ⇒ 一時保育 休日保育 その他 ()

職員数	施設長	保育士	保育補助	看護師	調理員	栄養士	事務	その他
	1 人	5 人	人	人	2 人	1 人	1 人	人

~ 裏面もご覧ください ~

【保育料】

川崎市保育料金額表による(世帯の市民税所得割相当額によって算定)

【延長保育】

延長保育時間	18:30~20:00	延長料金(月登録)	30分毎に月額1,000円
		延長料金(スポット)	10分毎に 100 円
補食の提供 (夕方のみ)	<input checked="" type="checkbox"/> あり ・ <input type="checkbox"/> なし	補食代	月額 円
		補食代(スポット)	円/日
延長保育に関する補足事項			

【給食】

食事代(3~5歳児クラス)	8,000 円 (<input type="checkbox"/> 主食代 ・ <input type="checkbox"/> 副食代)
献立表の有無	あり(<input type="checkbox"/> 週ごと ・ <input checked="" type="checkbox"/> 月ごと)
アレルギー対応	あり
提供方法	<input type="checkbox"/> 掲示 ・ <input checked="" type="checkbox"/> 配付

【保育料・食事代以外の費用・保護者が用意する持ち物】

昼寝用布団	シーツ	家庭から持ち込む寝具類	上掛(バスタオル位)
おむつの用意	毎日4枚くらい	おむつの処理	園で処理
【必須】			
保護者が購入するもの・料金	シーツ	1,750円	
	帽子	1,100円	
	連絡帳 4冊	800円	
	安心伝言板登録料	350円	
【任意】			
保護者が購入するもの・料金			
持ち物等に関する補足事項			

【主な行事】保護者参加の行事は★印

春(4月~6月)	夏(7月~9月)	秋(10月~12月)	冬(1月~3月)
★親子遠足	★参観日	★運動会	★発表会
じゃがいも掘り		遠足	★卒園式
		さつまいも掘り	
		クリスマス会	

【園との懇談会・保護者会】

園との懇談会	<input checked="" type="checkbox"/> あり ・ <input type="checkbox"/> なし	開催頻度	年1回
保護者会	<input type="checkbox"/> あり ・ <input type="checkbox"/> なし	開催頻度	会費 円

【セキュリティ対策】

セコムの導入

【その他、重要なお知らせ】 特に保護者の方に伝えておきたいこと

このシートは、令和3年9月24日に、施設で記入したものを情報提供しています。

シート作成 責任者	職種	氏名	問合せ先 電話番号
	園長	広岡 久美子	044-863-3330
ホームページ			

