

【中原区】認可保育所等 情報提供シート

施設名	認可保育所（民営）	所在地	〒 211-0044	中原 区
	りんご保育園			新城3-8-5
			TEL: 044-863-5505	
			FAX: 044-863-5506	

設置主体	Learning & Culture Innovation株式会社	開設年月日	令和 4年 4月 1日
------	-----------------------------------	-------	-------------

交通手段	JR南武線「武蔵新城」駅 徒歩3分
------	-------------------

外観写真・園庭写真・見取り図など

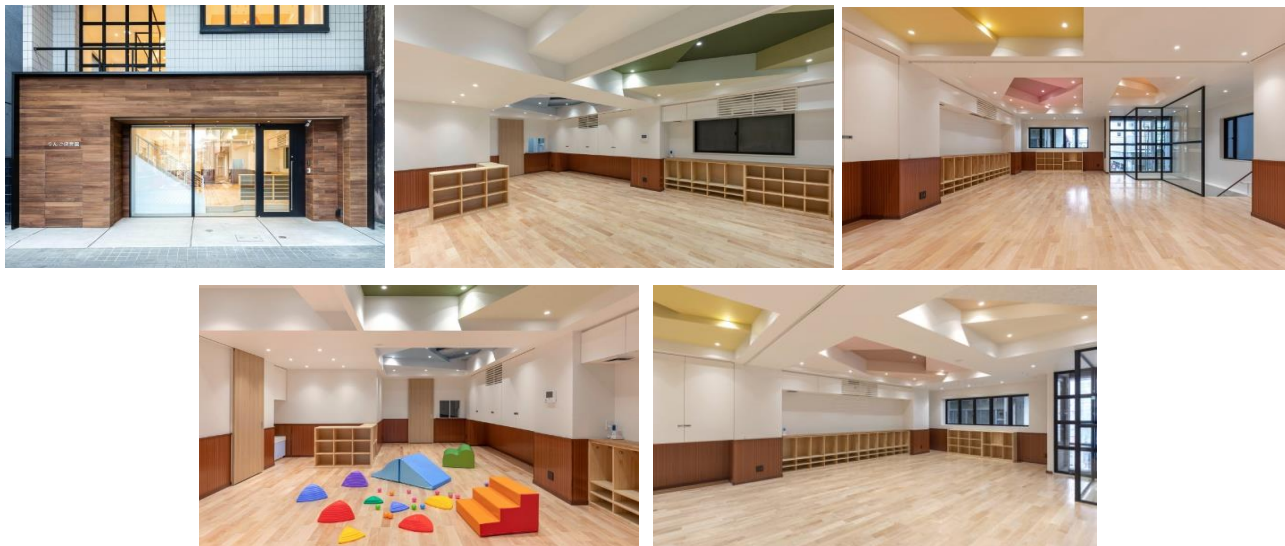

施設の運営方針、保育の特徴	地図
<p>りんご保育園では「ずっと」というキーワードを常に掲げて取り組んでおります。</p> <ul style="list-style-type: none"> ・子どもたちが「ずっと」遊んでいたいと思う保育園 ・保護者の皆様が「ずっと」通わせたいと思う保育園 ・職員が「ずっと」働きたいと思う保育園 ・地域の皆様が「ずっと」支援したいと思う保育園 	

【施設構造等】

構造・規模	RC造7階建て		築年月	平成 5年 10月
建物面積	136.35 m ²	園庭代替公園	<input type="checkbox"/> あり (m ²)	<input checked="" type="checkbox"/> なし 公園
送迎スペース	駐車場 <input type="checkbox"/> あり(台) ・ <input checked="" type="checkbox"/> なし	自転車	<input checked="" type="checkbox"/> あり(10台) ・ <input type="checkbox"/> なし	ベビーカー置き場 <input checked="" type="checkbox"/> あり ・ <input type="checkbox"/> なし

【定員・開所日時・職員数】

受入年齢	1歳児 ~ 5歳児						
	0歳児	1歳児	2歳児	3歳児	4歳児	5歳児	合計
定員	人	2人	3人	10人	10人	10人	35人
縦割り保育の実施	<input checked="" type="checkbox"/> あり ・ <input type="checkbox"/> なし						

開所時間		開園時間	保育標準時間	保育短時間(コアタイム)
	平日	7:00~20:00	7:00~18:00	8:30~16:30
	土曜日	7:00~20:00	7:00~18:00	8:30~16:30
休園日設定(日曜・祝日)	<input type="checkbox"/> あり () <input checked="" type="checkbox"/> なし			

※各種保育サービスの実施（詳細は応相談）

⇒ 一時保育 休日保育 その他 ()

職員数	施設長	保育士	保育補助	看護師	調理員	栄養士	事務	その他
	1人	4人	5人	1人	人	1人	人	人

～ 裏面もご覧ください ～

【保育料】

川崎市保育料金額表による(世帯の市民税所得割相当額によって算定)

【延長保育】

延長保育時間	18:00~20:00	延長料金(月登録)	30分毎に月額 1,000円
		延長料金(スポット)	30分毎に 500円
補食の提供 (夕方のみ)	■ あり ・ □ なし	補食代	月額 1,500円
		補食代(スポット)	75円/日
延長保育に関する補足事項			

【給食】

食事代(3~5歳児クラス)	6,000 円 (■ 主食代 ・ ■ 副食代)
献立表の有無	あり(□ 週ごと ・ ■ 月ごと)
アレルギー対応	除去食・代替食
提供方法	■ 掲示 ・ ■ 配付

【保育料・食事代以外の費用・保護者が用意する持ち物】

昼寝用布団	園で用意	家庭から持ち込む寝具類	シーツ・掛け布団
おむつの用意	園で用意	おむつの処理	園で廃棄
【必須】			
保護者が購入するもの・料金	特に無し		
【任意】			
保護者が購入するもの・料金	写真: 毎月10枚までは無料・11枚目以降は1枚50円		
持ち物等に関する補足事項			

【主な行事】保護者参加の行事は★印

春(4月~6月)	夏(7月~9月)	秋(10月~12月)	冬(1月~3月)
お花見	七夕	芋ほり遠足	節分
親子遠足★	夏祭り	ハロウィンパーティ	ひな祭り
子どもの日	運動会	紅葉狩り	おわかれ遠足
		クリスマス会	卒園式★

【園との懇談会・保護者会】

園との懇談会	■ あり ・ □ なし	開催頻度	年2回
保護者会	□ あり ・ ■ なし	開催頻度	会費 円

【セキュリティ対策】

・防犯カメラ設置(園内・園外)
 ・セキュリティカードを配布し、園に入園する際はカードにて開錠(1世帯につき2枚まで)

【その他、重要なお知らせ】 特に保護者の方に伝えておきたいこと

このシートは、令和4年6月19日に、施設で記入したものを情報提供しています。

シート作成 責任者	職種	氏名	問合せ先 電話番号
	施設長	内田 正志	080-5885-5515
電子メール	uchida@lci-h.co.jp	ホームページ	http://ichigo-hoikuen.net/

