

令和2年度【中原区】認可保育所等 情報提供シート

| | | | |
|------|------------|-------|--|
| 施設名 | 認可保育所(民営) | 所在地 | 〒 211-0044 中原 区 |
| | せせらぎ保育園 | | 新城1-14-7 TEL: 044-752-6892 FAX: 044-777-3288 |
| 設置主体 | 社会福祉法人 藤雪会 | 開設年月日 | 平成23 年 7 月 1 日 |

交通手段 JR南武線 武蔵新城駅下車徒歩5分

外観写真・園庭写真・見取り図など



園見取り図

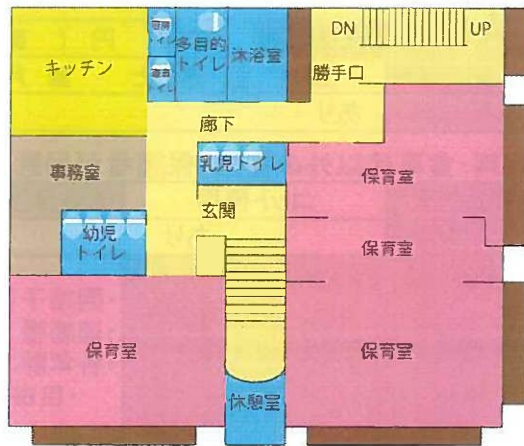

施設の運営方針、保育の特徴

【保育方針】子どもの自ら伸びようとする力を育む保育を行います
 ・小さな園だからこそ、大きな家族のように、職員全員で1人1人の子どもに愛情をもって見守ります
 また異年齢児との関わりの中で互いに学び合い育っています。
 ・子ども1人1人に寄り添い、丁寧な応答を繰り返すことで人への信頼感を育てるとともに、自己肯定感を育てていきます。
 ・子どもの主体性を大事にし、様々な体験を通して自ら考える力、想像し判断する力を育み、学びへと向かっていけるような保育を行っています。
 ・近隣保育園との交流を行ったり、小学校への円滑な接続のため連携を深めるなど地域との関わりを大事にしています。
 ・毎日、戸外活動を基本とし、散歩、近隣公園に出掛けます。地域の自然環境に親しみ、四季折々の変化を楽しみます。体力増進、運動機能の発達を促すと共に、五感を刺激・育てる遊び等を日々体験します。

地図



【施設構造等】

| | | | | |
|--------|--|--------|--|--|
| 構造・規模 | 2階建て2階のみ | | 築年月 | 昭和・平成・令和 年 月 |
| 建物面積 | 201.97 m ² | 園庭代替公園 | <input type="checkbox"/> あり <input checked="" type="checkbox"/> なし | 屋上スペースあり 近隣の公園を利用 公園 |
| 送迎スペース | 駐車場 <input type="checkbox"/> あり(台)・ <input checked="" type="checkbox"/> なし | 自転車 | <input type="checkbox"/> あり(台)・ <input checked="" type="checkbox"/> なし | ベビーカー置き場 <input checked="" type="checkbox"/> あり・ <input type="checkbox"/> なし |

【定員・開所日時・職員数】

| | | | | | | | |
|----------|---|-----|-----|-----|-----|-----|-----|
| 受入年齢 | 1歳児 ~ 5歳児 ※0歳児は から(産休明け・生後○日・○か月等) | | | | | | |
| | 0歳児 | 1歳児 | 2歳児 | 3歳児 | 4歳児 | 5歳児 | 合計 |
| 定員 | 0人 | 6人 | 6人 | 7人 | 8人 | 8人 | 35人 |
| 縦割り保育の実施 | <input type="checkbox"/> あり・ <input checked="" type="checkbox"/> なし | | | | | | |

| | | | | |
|------|------|------------|--------------|------------|
| 開所時間 | 開園時間 | 保育標準時間 | 保育短時間(コアタイム) | |
| | 平日 | 7:00~20:00 | 7:00~18:00 | 8:30~16:30 |
| | 土曜日 | 7:00~20:00 | 7:00~18:00 | 8:30~16:30 |

休園日設定 (日曜・祝日) あり() なし

※各種保育サービスの実施(詳細は応相談)

⇒ 一時保育 休日保育 その他 ()

| | | | | | | | | |
|-----|-----|-----|------|-----|-----|-----|----|-----|
| 職員数 | 施設長 | 保育士 | 保育補助 | 看護師 | 調理員 | 栄養士 | 事務 | その他 |
| | 1人 | 9人 | 3人 | 0人 | 2人 | 1人 | 1人 | 人 |

~ 裏面もご覧ください ~

【保育料】

川崎市保育料金額表による(世帯の市民税所得割相当額によって算定)

【延長保育】

| | | | |
|-----------------|-------------|------------|---------------|
| 延長保育時間 | 18:00~20:00 | 延長料金(月登録) | 30分毎に月額1,000円 |
| | | 延長料金(スポット) | 30分毎に 500 円 |
| 補食の提供 (夕方のみ) | ■ あり ・ □ なし | 補食代 | 月額 1300 円 |
| | | 補食代(スポット) | 50円/日 |
| 延長保育に関する補足事項 | | | |

【給食】

| | |
|---------------|--------------------------|
| 食事代(3~5歳児クラス) | 6000 円 (■ 主食代 ・ ■ 副食代) |
| 献立表の有無 | あり(□ 週ごと ・ ■ 月ごと) |
| アレルギー対応 | あり |
| 提供方法 | ■ 掲示 ・ ■ 配付 |

【保育料・食事代以外の費用・保護者が用意する持ち物】

| | | | |
|--------------|---|-------------|------------|
| 昼寝用布団 | コット使用 | 家庭から持ち込む寝具類 | タオルケット、シーツ |
| おむつの用意 | あり | おむつの処理 | 月額 600円 |
| 【必須】 | 保護者が購入するもの・料金 | | |
| | <ul style="list-style-type: none"> ・園帽子(入園時購入) ¥1060 ・連絡帳 ¥190、¥220 ・各年齢ごと教材費 ・自由画帳 ¥350、クレヨン ¥460、はさみ ¥390、のり ¥130 | | |
| 【任意】 | 保護者が購入するもの・料金 | | |
| | <ul style="list-style-type: none"> ・写真販売(インターネット販売) | | |
| 持ち物等に関する補足事項 | | | |

【主な行事】保護者参加の行事は★印

| 春(4月~6月) | 夏(7月~9月) | 秋(10月~12月) | 冬(1月~3月) |
|----------|-------------|------------|----------|
| ★入園式 | おたのしみ会(5歳児) | 遠足 | お別れ遠足 |
| ★運動会 | ★夏まつり | ★保育参観・参加 | ★卒園式 |
| 歯科検診 | 敬老の日ふれあい会 | ★発表会 | |
| | | クリスマス会 | |

【園との懇談会・保護者会】

| | | | |
|--------|-------------|------|------|
| 園との懇談会 | ■ あり ・ □ なし | 開催頻度 | 年1回 |
| 保護者会 | □ あり ・ ■ なし | 開催頻度 | 会費 円 |

【セキュリティ対策】

玄関オートロック解除、セコム

【その他、重要なお知らせ】 特に保護者の方に伝えておきたいこと

- ・3歳児以上は月1回、外部講師による英語活動を行っています
- ・スイミングアカデミー新城と連携し、3歳児以上の園児を対象に任意で週1回スイミング活動に参加しています。保育者が引率しスクールの介助を行います。
- ・食育活動として、年齢に合った内容のクッキング活動を積極的に取り入れています
- ・夏は屋上を使用して、水遊び・プール遊びを行っています

【園ブログ】 http://blog.goo.ne.jp/seseragi_nakahara

このシートは、令和2年10月1日に、施設で記入したものを情報提供しています。

| | | | |
|--------------|--|-------------|---|
| シート作成 責任者 | 職種 施設長 | 氏名 森永裕紀子 | 問合せ先 電話番号 752-6892 |
| 電子メール | seseragi@tosetsukai.com | ホームページ | http://www.tosetsukai.com/ |

