

第4章

集う

地域の遊び場・仲間づくりの場

遊びを通してお友達をいっぱい作りたい、季節ごとのイベントやサークル活動にも参加したい、保護者同士の交流や情報交換も図りたい…中原区では、各サロンやグループ、地域子育て支援センター、こども文化センターなどを通して、子育て中の皆様の交流の場を積極的に支援しています。

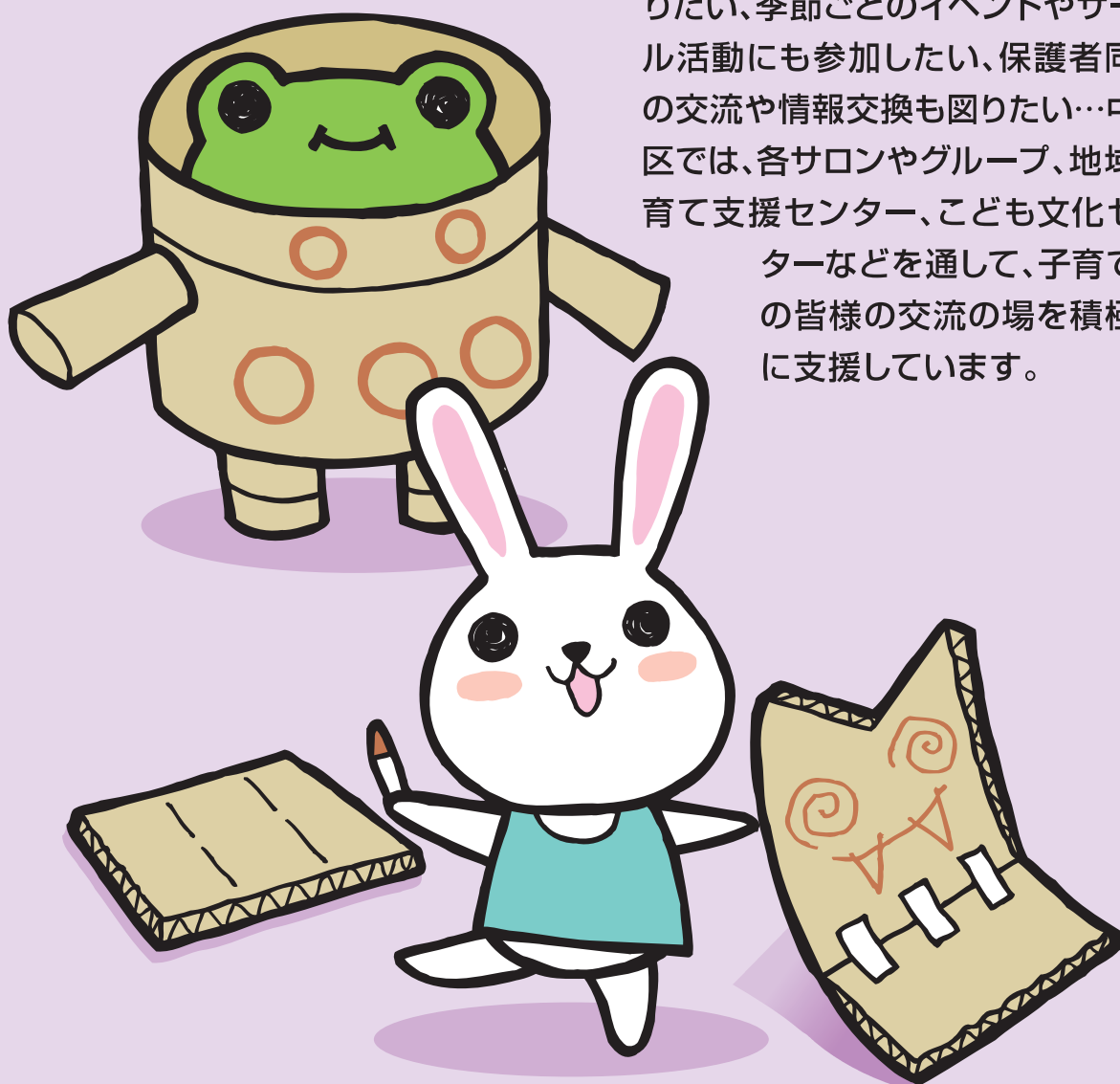

事業・イベント等の開催が中止・変更・延期になる場合がありますので、事前に各ページのお問い合わせ先までご確認ください。

中原区 子育てサロン 中原区子育て支援推進 実行委員会の活動

子育て中の保護者の方とお子さんのために、地域の民生委員児童委員、主任児童委員及びボランティアが中心となって「子育てサロン」を開催しています。親子遊びや季節の行事、保健師や保育士による育児のアドバイスも受けられ、保護者同士の情報交換、お友達づくりの場としても活用されています。



【中原区の子育てサロン一覧】

名称	開催団体	開催情報について
子育てサロン	住吉第1地区 民生委員児童委員協議会	定員や対象などサロンによって異なります。 詳しくは、区のホームページをご確認ください。  中原区 HP 子育てサロン
子育て交流会	住吉第2地区 民生委員児童委員協議会	
わいわいクラブ	玉川地区 子育て支援推進委員会	
子育てサロンあゆみ	丸子地区 子育て支援推進委員会	
子育てサロンこすぎ	小杉地区 子育て支援推進委員会	
親と子の仲良し交流会「杜の家」	小杉第2地区 民生委員児童委員協議会	
子育てサロンなかはら	大戸地区 子育て支援推進委員会	
子育てサロン新城		
子育てサロンみやうち		

子育て ふれあい広場 自主サロン

パパ・ママと赤ちゃんの交流広場を地域のボランティアが各所で開催しています。おしゃべりして情報交換・お友達づくりや、子育ての先輩であるボランティアにお話を聞くこともできます。

名称	開催情報について
赤ちゃんふれあい広場ホットほっと	定員や対象などサロンによって異なります。詳しくは、区のホームページをご確認ください。 
ぱくぱくらぶ	
カンガルーファミリー	
にじのひろば	
おそとでみどりなひろば	
あくしゅひろば	

● お問い合わせ先

地域みまもり支援センター地域ケア推進課
(中原区子育て支援推進実行委員会事務局)

TEL:044-744-3304

第4章 集う



中原区には地域のコミュニティーづくりの場所が多数あります。子育てがひと段落したメンバーや地域のボランティアと一緒に、これから中原区で育ちゆくお子さんや保護者の方を応援し交流を深めています。

名称	開催日	年齢	場所	マップ
ミミケロ子育ておしゃべり広場	【中原区役所別館幼児室】 第3金曜日 8、3月はお休み	よちよち歩き くらいまで 詳しくは区HP を確認ください	中原区役所別館 幼児室 (小杉町3-245)	96 ⑤

● お問い合わせ先

地域みまもり支援センター地域ケア推進課 TEL: 044-744-3304

名称	開催日	対象	場所
ツインキッズ	第4木曜日 10:00~11:30 要予約	多胎児を妊娠中の方、 多胎児とその保護者	中原区役所別館 幼児室 (小杉町3-245)

多胎児を妊娠中の方や、多胎児とその保護者の交流の場です。(無料)

● お問い合わせ先

地域みまもり支援センター地域支援課 TEL: 044-744-3308

名称	開催日	年齢	場所
保育室開放	毎月開催中 (毎月の開催日、時間等は ホームページでご確認ください)	乳幼児と その保護者	すくらむ21 高津区溝口2-20-1 JR南武線 「武蔵溝ノ口駅」 北口より徒歩10分

ふらっと立ち寄ってリフレッシュできる空間。イベントも多数あります。(無料)

● お問い合わせ先

すくらむ21 (川崎市男女共同参画センター) TEL: 044-813-0808

こども文化センター

「こども文化センター」は、子どもたちが自由に遊び、学びあいながら、自主性・創造性・協調性を養うことを目的に設置された施設です。子ども会や子育てグループ、町会、そのほか市民活動団体などと連携し、子どもたちの健全育成をめざしています。乳幼児専用ルームがあり、親子で楽しめる行事も開催しますので、ぜひ遊びに来てください。また、ホームページもご覧ください。

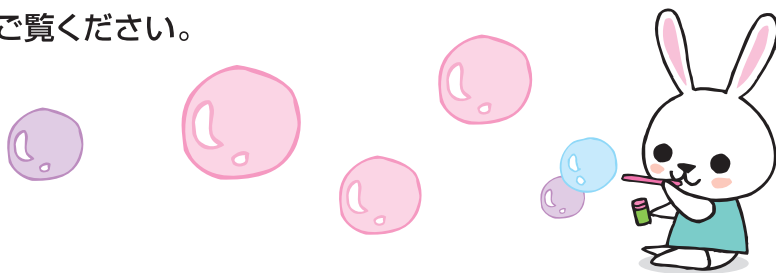

市外局番(044)

【中原区こども文化センター所在地一覧】

名称・住所	交通アクセス	どんなところ?
マップP104② 新丸子こども文化センター 新丸子町691-7 TEL.711-0368 	東急東横線新丸子駅 から徒歩3分 	新丸子の駅に近い1階建ての白い建物です。乳幼児専用ルームには、遊具がたくさんあり、乳幼児親子が笑顔で遊んでいます。「ちびっこまるるん」など乳幼児親子対象の行事も開催しています。また、まちの小さな図書室として絵本の貸し出しもしています。ぜひ遊びに来てください。 <乳幼児向け情報> 地域子育て支援センター「しんまるこ」実施
マップP100② 住吉こども文化センター 木月祇園町17-6 TEL.411-1749 	東急東横線 元住吉駅から徒歩8分 	住吉小学校に隣接している2階建ての施設です。子どもたちがホッと安心して遊べる居場所として、乳幼児専用ルームには、本やおもちゃをたくさん用意しています。本は貸し出しも行い、とても好評です。また、乳幼児親子向けの行事も毎月実施しています。玄関横のベンチではピクニック気分でおくつろぎいただけますので、ぜひ一度遊びに来てください。
マップP100③ 井田こども文化センター 井田杉山町16-38 TEL.752-1260 	バス停「井田営業所前」 から徒歩10分 	井田の町内にひっそりとたたずむ、1階建ての建物です。建物の周りには小さな庭があり、ちょっとした野外での活動もできます。小中学生の利用が多いのですが、乳幼児親子の利用も大歓迎です。毎月様々な行事も行っています。ぜひ足を運んでみてください。
マップP102② 平間こども文化センター 上平間1323 TEL.522-8077 	JR南武線平間駅から 徒歩10分 	緑あふれる平間公園の中にある2階建ての建物です。公園で遊んだ後、広い乳幼児専用ルームでゆったりくつろぐことやすべり台やおもちゃで遊ぶこともできますので、ぜひ遊びに来てください。 <乳幼児向け情報> 地域子育て支援センター「ひらま」実施

第4章 集う



こども文化センター

市外局番(044)

名称・住所	交通アクセス	どんなところ?
<p>マップP96③</p> <p>玉川こども文化センター</p> <p>市ノ坪464-2 TEL.433-8546</p> 	<p>JR南武線平間駅から 徒歩10分 JR横須賀線武蔵小杉駅 から徒歩18分</p> 	<p>毎日子どもたちの声であふれています。授乳室や乳幼児専用トイレを完備した乳幼児専用ルームでは、親子でゆったり過ごす姿やお友だち作りの場所となっています。身体測定や親子でできる工作などの行事も開催していますので、ぜひ遊びに来てください。</p> 
<p>マップP100⑧</p> <p>西加瀬こども文化センター</p> <p>西加瀬10-5 TEL.434-6408</p> 	<p>バス停「荻宿」から徒歩1分 東急東横線元住吉駅から 徒歩15分 JR南武線平間駅から 徒歩20分</p> 	<p>淡い桜色の2階建ての建物です。1階が老人いこいの家、2階がこども文化センターです。乳幼児専用の「たけのこルーム」では、遊具を使って自由にのびのび遊ぶことができます。毎月、乳幼児向け行事「おはなしぶんこ」を実施していますので、ぜひお越しください。</p> <p><乳幼児向け情報> 地域子育て支援センター「にしかせ」実施</p>
<p>マップP98④</p> <p>新城こども文化センター</p> <p>下新城1-2-4 TEL.788-8055</p> 	<p>JR南武線武蔵中原駅 から徒歩10分 JR南武線武蔵新城駅 から徒歩12分</p> 	<p>新城老人いこいの家と合築で2階がこども文化センターです。新城小学校、大戸小学校との間に位置します。乳幼児専用の「いちごルーム」には、本がたくさんあり、地域のミニ図書館として利用がさかんです。親子で楽しむ、育児について相談できる行事もありますので、ぜひ遊びにきてください。</p>
<p>マップP98⑤</p> <p>大戸こども文化センター</p> <p>上小田中2-24-1 TEL.777-6580</p> 	<p>JR南武線武蔵中原駅 または武蔵新城駅から 徒歩10分</p> 	<p>武蔵中原駅と武蔵新城駅の間に位置する2階建ての施設です。「ひよこぐみ」や「大戸ムービー」「缶バッチ作り」など、幼児親子と一緒に楽しめる行事を行っています。2階の幼児ルームでは、おもちゃや絵本がたくさんあり、図書室の絵本貸し出しも大変好評です。</p> <p><乳幼児向け情報> 地域子育て支援センター「おおと」実施</p>
<p>マップP98⑥</p> <p>宮内こども文化センター</p> <p>宮内3-4-3 TEL.752-6055</p> 	<p>バス停「市民ミュージアム前」から徒歩3分 バス停「宮内」から 徒歩8分</p> 	<p>等々力緑地に隣接したアットホームなこども文化センターです。入口では、季節のお花がみなさんをお迎えします。乳幼児専用ルームは「きりんさんのお部屋」として親しまれ、気軽にゆったりと遊ぶ親子連れの姿が見られます。</p> <p><乳幼児向け情報> 地域子育て支援センター「みやうち」実施</p>

こども文化センター

市外局番(044)

名称・住所	交通アクセス	どんなところ?
<p>マップP96② 小杉こども文化センター</p> <p>小杉町3-600 コスギ サード アヴェニュー3F TEL.722-8290</p> 	<p>JR南武線 武蔵小杉駅 から徒歩2分</p> 	<p>コスギサードアヴェニュー3Fにある、地域の子もたちや親子の交流の場です。おもちゃで自由に遊べる乳幼児専用ルーム、魅力的な絵本がずらりと並ぶ図書室、のびのび体を動かして遊べる集会室、どのお部屋も大人気です。ここでお友達になる方も多いです。子育てサロン「イルルン」は、おしゃべり会、離乳食講座、歯医者さんにきいてみよう等、様々なテーマで開催しています。</p>

※行事の詳しい内容や開催日時については、各施設にお問い合わせください。

- 開館時間**：9:30～21:00（日曜・祝日は18:00まで）
 ＊18:00以降の利用は中学生以上から。ただし、保護者同伴であれば小学生以下の利用も可能
- 利用対象**：0歳～18歳未満までの児童（未就学児のご利用は保護者の同伴が必要）
 青少年の健全育成や市民活動に携わる地域の方々

個人で利用する場合

事前の申込みは必要ありません。開館時間内に最寄りのこども文化センターへお越しください。

団体でご利用になる場合

事前に「団体登録申請書」を提出し、登録をしてください。また、利用時は「利用申請書」を提出してください。



第4章 集う

地域子育て支援センター



地域子育て支援センターは、0歳から就学前のお子さんと保護者の方が安心して利用できる場所です。いつでも気軽に立ち寄って遊んだり、子育て中の保護者同士でおしゃべりしたり、のんびり過ごせる場所です。

- ・相談できるよ……………子育てについて様々な相談に担当者が応じます。
- ・情報が得られるよ……………子育てに関する様々な情報が集められます。
- ・仲間が増えるよ……………仲間づくりや子育てサークルを支援します。
- ・遊べるよ……………お部屋やお庭で安全に遊べます。
- ・学べるよ……………子育てに関連する講座が開かれます。

対象：0歳から就学前のお子さんと保護者

市外局番(044)

なかはら

【マップP96⑬】

開所日時 月～金曜日、第2・第4土曜日
(祝日及び年末年始はお休み)
9:00～16:30

所在地 小杉陣屋町2-3-1

交通 (中原区保育・子育て総合支援センター内)
JR南武線「武蔵小杉」駅から徒歩13分
東急東横線「新丸子」駅から徒歩10分

電話 733-5122



「川崎市HP地域子育て支援センターなかはら」

スタッフから一言

中原区保育・子育て総合支援センターの2階にあり、小学校に行く前までの親子が遊んだり、交流できる場となっています。「びよびよタイム」や「ベビーヨガ」「リトミック」といった子育て講座や、体を動かせる「わんぱくスペース」を開催しています。保育士・看護師・栄養士による子育て相談もできますので、気軽に遊びにいらしてください。

とも

【マップP98①】

開所日時 月～金曜日(祝日及び年末年始、6/5、11/1、3/31はお休み)
9:30～16:00 (12:00～13:00除く)

所在地 下新城1-15-3
(田園調布学園大学みらいこども園内)

交通 JR南武線「武蔵中原」駅から徒歩12分
「武蔵新城」駅から徒歩8分

電話 751-9000



「みらいこども園HP」

スタッフから一言

窓が広くてお日さまがたくさん差し込むお部屋はピンク色の畳とソファーに囲まれた“ホッ”とできる場所です。小さなお子さんと一緒に立ち寄って一息しませんか。園庭開放ではみらいこども園児との交流もできますので、お父さん・お母さん・おじいちゃん・おばあちゃんも気軽に遊びに来てください。

ちゃちゃ

【マップP96①】

開所日時 月～金曜日(祝日及び年末年始はお休み)
9:30～16:00

所在地 今井仲町5-31 Cha Cha Children Imai

交通 JR南武線・東急東横線「武蔵小杉」駅から徒歩11分、JR南武線「武蔵中原」駅から徒歩13分

電話 739-8551



「川崎市HP地域子育て支援センターちゃちゃ」

スタッフから一言

保育園の庭に面してある建物が、子育て支援センター「ちゃちゃ」です。室内には手づくりおもちゃや木のおもちゃを多く用意しています。月に一度、7ヶ月までのお子さんとふれあいあそびをする『ひよこの日』を実施しています。みなさんの交流の場として「ちゃちゃ」に遊びにいらしてください。



虹・にじ

【マップP100①】

開所日時 月～金曜日
(祝日及び年末年始はお休み)
9:00～12:00 13:15～16:30

所在地 木月祇園町17-2
(すみよしのはら保育園内)

交通 東急東横線「元住吉」駅から徒歩5分

電話 411-6009



「川崎市HP地域子育て支援センター虹・にじ」

スタッフから一言

子育て支援センター「虹・にじ」は子育て中の親子が自由に遊んだり、ゆったりとくつろいだりできる場所です。お日さまのあたるウッドテラスと庭を設けています。「屋根のある公園」のように気軽にご利用いただければと願っています。また、スタッフがお話を聞いたり、関わったりする中で子育ての応援をさせていただきます。

地域子育て支援センター

市外局番(044)

おおと

【マップP98②】

開所日時 月・火・木曜日(年末年始はお休み)
9:30~12:30
所在地 上小田中2-24-1
(大戸こども文化センター内)
交通 JR南武線「武蔵中原」駅から徒歩10分
JR南武線「武蔵新城」駅から徒歩10分
電話 070-5454-1415



「川崎市HP地域子育て支援センターおおと」

スタッフから一言

幼児ルームは暖かい陽があたる2階にあります。広すぎないお部屋ですので利用者さん同士が話しやすいアットホームな雰囲気です。おもちゃ、手遊びや絵本の読み聞かせ、季節の工作などを通して親子で楽しい時間を過ごしてくださいね。育児の不安は先輩ママのスタッフにいつでもどうぞ。安心して過ごせる場ですので気軽に遊びにきてください。

ひらま

【マップP102①】

開所日時 火・木・金曜日(年末年始はお休み)
9:30~12:30
所在地 上平間1323
(平間こども文化センター内)
交通 バス停「上平間住宅前」から徒歩3分
JR南武線「平間」駅から徒歩10分
電話 080-7605-7295



「川崎市HP地域子育て支援センターひらま」

スタッフから一言

平間公園の中にあります。2階の幼児ルームは広く、ねんねの赤ちゃんスペースがありますので安心して過ごせます。毎月季節の工作、おたんじょうびのお祝い、身体測定や楽しいイベントを計画しています♪
育児に困ったらスタッフにお気軽に声をかけてくださいね。おもちゃ・絵本をたくさん用意してみなさんの来所をお待ちしています。

みやうち

【マップP98③】

開所日時 水・木・金曜日(年末年始はお休み)
9:30~12:30
所在地 宮内3-4-3
(宮内こども文化センター内)
交通 バス停「市民ミュージアム前」
から徒歩3分
電話 070-6459-2700



「川崎市HP地域子育て支援センターみやうち」

スタッフから一言

等々力緑地のすぐそば、静かな住宅地にあります。日当たりの良いお部屋でお気に入りのおもちゃで遊んだり、絵本を読んだりゆったり過ごせます。毎月親子で楽しめるイベントも用意しています。月齢の低いお子さんも安心していらしてくださいね。心配なことや困ったことがあれば、いつでもスタッフにお声掛けください。

しんまるこ

【マップP104①】

開所日時 月・水・金曜日(年末年始はお休み)
9:30~12:30
所在地 新丸子町691-7
(新丸子こども文化センター内)
交通 東急東横線「新丸子」駅から徒歩3分
電話 070-3343-9880



「川崎市HP地域子育て支援センターしんまるこ」

スタッフから一言

「しんまるこ」は、東急東横線新丸子駅の近くにありま。乳幼児専用のお部屋「まるまるの一む」は広く、ゆったりと過ごせます。おもちゃや絵本などがあり、手あそびや絵本の読み聞かせのお楽しみタイムもありますよ。スタッフも子育て中のお母さんですので、育児についての不安なことや困ったことがあったらいつでも気軽に声をかけてくださいね。

にしかせ

【マップP100④】

開所日時 月・水・木曜日(年末年始はお休み)
9:30~12:30
所在地 西加瀬10-5
(西加瀬こども文化センター内)
交通 東急東横線「元住吉」駅から徒歩15分
JR南武線「平間」駅から徒歩20分
バス停「荻宿」から徒歩1分
電話 080-3082-2407



「川崎市HP地域子育て支援センターにしかせ」

スタッフから一言

手形・足形、身体測定いつでもできます。手作りの、記念日を祝う顔はめグッズや月齢の低いお子さんが持ちやすいおもちゃも揃えています。2階にあるので、階段でお困りでしたらスタッフがお手伝いします。お気軽に電話してください。来所された親子さんに笑顔で帰ってもらえるよう、皆さんとの出会いを楽しみにお待ちしております。

第4章 集う

保育所に
あそびにきてよ!
園庭開放

中原区の保育所等では、園庭開放を中心に
行事への参加や、園児との交流、専門職員
の講座なども行っています。ぜひ、お近くの
保育所に遊びに来てね!

※各保育所の所在地は、50～52ページをご覧ください。



市外局番(044)

地区	保育所名	電話番号
小杉地区	中原保育園	733-3835
	ベネッセ市ノ坪保育園	431-3185
	アスク武蔵小杉保育園	739-4750
	まめの木保育園	281-0565
	スターチャイルド 《新丸子ナーサリー》	722-8280
	アスク今井南保育園	738-0370
	しらゆり今井保育園	322-8025
	等々力保育園	733-0714
大戸地区	下小田中保育園	788-5890
	さくらの木保育園	766-6001
	アスク下小田中保育園	741-1230
	小学館アカデミー むさししんじょう保育園	753-2007
	エクセレント西宮内保育園	740-5106
	田園調布学園大学 みらいこども園	751-1211
	まんまる保育園	920-9700
	社会福祉法人けいわ会 上小田中保育園	982-9215
	まなびの森保育園新城	777-3322
	ももの里保育園	753-2980
	にじのそら宮内保育園	982-3266
	しらゆり宮内保育園	741-1050
	武蔵中原もりのこ保育園	777-5666
	神地保育園	948-4854

地区	保育所名	電話番号
住吉地区	長寿保育園	777-5403
	井田保育園	751-1637
	すみよしのはら保育園	411-6311
	すみれ保育園 (芝生養生中のため当面開放なし お問い合わせください。)	430-5544
	木月保育園	433-1958
	心花保育園	433-0587
	明日葉保育園元住吉園	982-3102
	小学館アカデミー かりやど保育園 (園庭整備中のため当面園庭の開放なし お問い合わせください。)	430-0180
玉川地区	中丸子保育園	411-5559
	社会福祉法人長幼会 玉川保育園	555-1778
	にじいろ保育園南平間園	511-0010
	まなびの森保育園向河原	434-3365
丸子地区	baby home	948-4615

なかはら子ネット通信

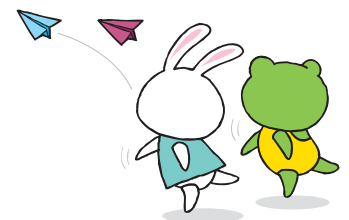

- ※詳しい日程については、各保育所にお問合せください。
- ※「なかはら子ネット通信」でも、毎月の日程を掲載していますので、ご覧ください。
- ※施設見学も受け付けています。必ず事前に施設へお問い合わせください。

開催が中止・変更・延期になる場合がありますので、事前に各園までご確認ください。

公立保育所に
あそびにおいてよ!

中原保育園・下小田中保育園・中丸子保育園

※開催が中止・変更・延期になる場合がありますので、事前に各園までご確認ください。



●※公立保育所P50参照、地域子育て支援センターP73参照

子育てなんでも聞いてみよう!

保育所の保育士、栄養士、看護師などの専門職が『遊び、健康、食事、離乳食』など、子育てに関わる悩みや不安にお答えします。保育所には発達相談支援コーディネーターもいます。一人で考え込まず、お気軽にご相談ください。

●受付時間：月～金曜日 9:30～17:00



相談方法について、詳しくはこちらから⇒



あそびの広場

未就学のお子さんと保護者を対象に「あそびの広場」を行っています。ふれあい遊びや身体測定、看護師による健康の話、栄養士による食事の話や育児に関する相談も行います。

●問合せ：区内公立保育所へ直接お問合せください

貸し出し絵本

公立保育園と地域子育て支援センターなかはらでは、自分で選んだ絵本を3冊、1週間まで借りることができます。好きな絵本を選んだり、職員に おすすめをきいたり、いろいろな絵本を読んで楽しんでください。

●貸し出し・返却時間：

【保育園】 平日・土曜日 10:00～15:00

【地域子育て支援センターなかはら】 平日 9:00～16:30

●貸出期間：1週間

ベビーカスルーで貸し出し絵本も実施しています。詳しくはこちらから⇒



Welcome to なかはらひろば

中原区に転入してきた方、第1子を子育て中の方対象の3回連続講座。保育士、栄養士、看護師のお話や参加者同士のおしゃべりを楽しみましょう。

中原区保育・子育て総合支援センター 小杉陣屋町2-3-1 TEL.044-744-3288

開所時間	(月～土)保育園 7:00～20:00 ※貸出絵本は月～土10:00～15:00、子育て相談は月～金9:30～17:00です。 (月～金)地域子育て支援センター 9:00～16:30 事務室(事業受付等) 8:30～17:00 ※第2・第4土曜日は開所しています。イベント等で開所時間が変更になる事もあります。詳しくはお問い合わせください。
特徴	子育て中の家庭の支援や子ども関係施設との連携・人材育成など保育と子育ての総合的な支援をしています。保育士・看護師・栄養士など、子どもに関する専門職がいます。 主な事業 ● 中原保育園(一時預かり保育事業) ● 地域子育て支援センターなかはら ● 事務室(子育て・保育に関する相談、事業受付)
アクセス	●JR・東急 武蔵小杉駅 徒歩13分 ●東急東横線 新丸子駅 徒歩10分

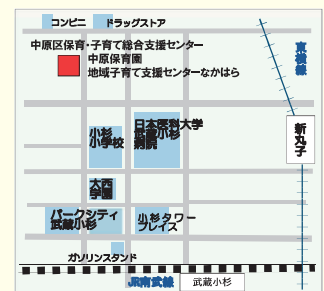



中原市民館での子育て学習



「市民館」は区の生涯学習の拠点として、子どもから大人まで様々な市民が「集い、学び、活動する」ことができる社会教育施設です。

子育てをテーマとした学級・講座（保育付き）等もありますのでお気軽にご利用ください。

【中原市民館の主な子育て学習事業】（2025年度）

家庭・地域教育学級

子どもに寄り添いながら親の役割や家庭・地域の課題に関して学習を行っています。

市民自主学級・市民自主企画事業

地域や社会の課題について、市民からの企画提案に基づき、市民と市民館が協働で実施する事業です。子育て支援をテーマとした事業も実施しています。

家庭教育推進事業

①PTA家庭教育学級

子どもへの理解や親の役割及び家庭環境さらには地域課題をめぐる諸問題について、学ぶ、区内小学校PTA等の家庭教育学級を支援しています。

②くるるん子育て広場

出産をひかえていらっしゃる方や就学前の子を持つ保護者が子どもたちを見守りながら情報交換できる場所づくりを実施しています。（当日受付）

※実施日などの詳細は中原市民館HPをご参照ください。

③くるるん赤ちゃん広場

新生児から離乳期までの子育ての不安や疑問を軽減する場所づくりを実施しています。（事前申込制）

※実施日などの詳細は中原市民館HPをご参照ください。

児童室の保育グループ利用

市の事業や一般の利用申込がない場合、地域の自主的な保育グループがその活動のために親子で児童室を単独利用することができます。（団体登録が必要です。登録および利用については下記までお問い合わせください。）

中原区地域教育会議

教育に関する区内のネットワークづくりや子どもの意見表明などを推進する「中原区地域教育会議」の活動を支援しています。

課題別連携事業

子育ておしゃべり広場なないろ

就学前までの親子同士が交流し、情報交換できる場所づくりを実施しています。

【所在地】新丸子東3-1100-12【マップP104③】

【アクセス】JR南武線・東急東横線 武蔵小杉駅下車徒歩3分
パークシティ武蔵小杉ミッドスカイトワー1・2階

【開館時間】8:30～21:00（施設の利用は9:00～）

【休館日】第3月曜日（国民の休日と重なる場合は、その直後の休日でない日を休館します。）
年末年始（12月29日～1月3日）

※設備点検等のため臨時に閉館することがあります

● お問い合わせ先

中原市民館

TEL:044-433-7773

FAX:044-430-0132



「中原市民館HP」

読書のまち・かわさき

中原図書館



中原図書館は、小さなお子さんも楽しめる絵本や紙芝居のほか、保護者向けには、子育て支援コーナーを常設しています。また、特集展示や、おはなし会など、読書に親しんでいただける企画を行います。

【川崎市立図書館の主な活動】



名称	活動内容
おはなし会	絵本や紙芝居の読み聞かせ、素話（すばなし）、パネルシアターなどを使った大きなおはなし会があります。詳しくはホームページをご確認ください。
対面朗読	視力に障がいのある方への対面朗読を行います。
貸出サポートサービス	障がいなどで来館が困難な方を対象に郵送による貸出サービスを行っています。詳細は図書館に直接お問い合わせください。
団体貸出	区内を拠点とした団体やサークル等を対象に本の貸出を行っています。
有料宅配サービス	図書館ホームページ等からご予約いただいた図書資料を、宅配業者を通じて有料（着払い）でご自宅にお届けするサービスです。詳しくはホームページをご覧ください。
自動車文庫	市内の各地域を回り、貸出を行います。日時などの詳細は、ホームページまたは宮前図書館（TEL:888-3918）にお問い合わせください。

中原図書館の「おはなし会」について



● 乳幼児向け

偶数月の不定期火曜日
10:10～10:30
10:45～11:05
(各回同一内容、当日9:45から先着順に整理券配布)

● 幼児向け

毎週水曜日
15:00～15:30
毎月第2土曜日
11:00～11:20
(3歳以上、一人でお話を聞くことができるお子さんが対象)

● 小学生向け

毎月第2土曜日
11:30～12:00

● 小学生から大人向け

偶数月の第4土曜日
14:00～14:45

※祝日と重なる場合はお休みです。
※詳しくはホームページや電話でご確認ください。

貸出は0歳からOK

貸出カードを作る時は、ご本人のお名前、ご住所を確認できるもの（健康保険証など）をお持ちください。

かわさき電子図書館

在住・在勤・在学の方で貸出カードをお持ちの方は利用できます。詳細は電子図書館ホームページをご覧ください。

【所在地】小杉町3-1301【マップP96⑥】

【アクセス】JR南武線(北改札)・東急東横線(JR線方面改札)
武蔵小杉駅下車徒歩1分 駅前複合ビル 5・6階

【開館時間】平日 9:30～21:00 / 土・日・祝日、12月28日 9:30～17:00

【休館日】○第3月曜日
※祝休日にあたる場合は開館し、当該日の直後の休日でない日を休館とします

- 館内特別整理期間(蔵書点検など)
- 年末年始
- その他



読書のまちかわさき

● お問い合わせ先

中原図書館

TEL:044-722-4932

FAX:044-733-7524



「川崎市立図書館HP」

かわさき電図書館のHPはこちら



電子図書館HP

東急ドレッセとどろきアリーナ

いい汗かこう さわやかスポーツライフ

東急ドレッセとどろきアリーナでは、様々なスポーツ教室を開催し、幼児から高齢の方まで、あらゆる世代の健康づくりをサポートしています。幼児と保護者対象の教室は、年間を通じてたくさんの教室を実施しています。普段の生活では体験できない様々な遊びに、子どもたちの目が輝き元気な声が飛び交っています。



【親子対象のスポーツ教室のご案内】

教室名／対象	教室の内容等	曜／開始時刻／受講料
親子スキンシップ 2歳児と保護者	手遊び、ダンスなど多彩なプログラムで親子のスキンシップを深めます。アリーナならではのダイナミックな遊びと運動がいっぱいです。	金／10:00 (有料)
親子スポーツ 3・4歳児と保護者	心身の成長が著しいこの時期に、親子で遊びながら体力と運動能力を高めていく教室です。フープ、とび箱、ボール・マットや平均台を使いながら、様々な身体感覚を体験します。(妊娠されている保護者様の参加はできません。)	火／9:30 (有料)
ベビーマッサージ& 産後ママケア 2か月～1歳3か月児と保護者	赤ちゃんの月齢に合った遊びやマッサージをし、ママには産後のボディケアに必要なヨガ風・ピラティス風・骨盤メンテナンス・有酸素エクササイズを行います。	水／11:40 (有料)
よちよち赤ちゃんwith ママケア 8か月～2歳未満児と保護者	歩行への意欲が出てきた子どもたちにベビーマッサージ・リトミック・フィットネスを融合させ、運動能力を開花させます。ママは有酸素運動やボディメイクで体力向上を目指します。	金／11:00 (有料)

◆申込方法…開催期間等の詳細はお問い合わせください。

【所在地】等々力1-3【マップP96⑦】

【アクセス】JR南武線 武蔵小杉駅北口1番のりばから市営バス約7分
「とどろきアリーナ前」下車

徒歩の場合：武蔵小杉駅から約25分、武蔵中原駅から約15分

【開館時間】9:00～21:30

(受付は20:00まで)

【休館日】年末年始及び施設点検日



● お問い合わせ先

東急ドレッセとどろきアリーナ

TEL:044-798-5000

FAX:044-798-5005



川崎とどろきパークHP



※情報は変更になる可能性がございます。
HPまたはお電話にてお問い合わせください。