

た ま ほいく えん
多摩保育園

多摩保育園



多摩川沿いにあり、自然を感じながら日々の生活を送る事が出来る保育園です。多摩川土手や近隣の公園、日枝神社と遊び場所も沢山あります。楽しい行事が多いのも自慢です。ぜひ見学に来て下さい。



毎月お誕生日会の日の給食とおやつは、その月にちなんだデザインの特別メニューが提供されます。



広い園庭では、存分に走って身体を動かす事が出来ます。そして、砂場・すべり台・ブランコ・鉄棒等、他にも沢山の遊具があります。

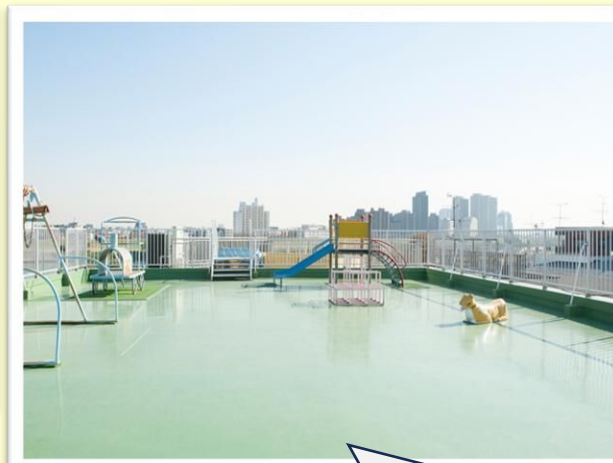

主に乳児クラス子ども達が遊ぶ屋上。沢山の遊具で遊ぶ事が出来て、多摩川を望めば新幹線や電車を見る事も出来ます。



広いホールがあるのも、多摩保育園の自慢です。雨の日でも、十分身体を動かす事が出来ます。

社会福祉法人多摩福祉会 多摩保育園

〒 川崎市中原区上丸子山王町 2-1337

☎ 044(411)1122

🌐 <http://www.tamafukushikai.com>

<開園時間> 7:00~20:00

<最寄り駅>

南武線向河原駅:徒歩10分

南武線東横線武蔵小杉駅:徒歩13分

東横線新丸子駅:徒歩12分

作品のタイトル「たんぽぽぐみ」



ほいくえん
たんぽぽのはら保育園

たんぽぽのはら保育園

市ノ坪にある黄色い建物が、たんぽぽのはら保育園です！
近隣に大きな平和公園があり、日々自然に触れ季節を感じながら沢山体を動かして元気に遊んでいます。



子ども達の作った作品や季節の
装飾でにぎやかな廊下！



楽しくておいしい給食
クリスマスカップケーキ♪

たんぽぽのはら保育園 年長くじらぐみ

くじらぐみでは 6 月から稲を育て、11 月に育った稲を刈り脱穀し、乾かして藁にし、その藁を使ってミニ箒を作りました。

持ち手の所をボンドで固めてその上に好きな色の毛糸を巻き、長さを整えました。
稲はお米になるだけではなく、昔から人の暮らしの中で大切に使われてきたことを知り、年末の大掃除でこのミニ箒を使い自分のロッカーや引き出しをキレイに掃除します。



ち ゃ ち ゃ ち る ど れ ん い ま い
ChaCha Children Imai

ChaCha Children Imai

中原区今井仲町5-31
044-739-8551

次世代を担う子どもたちを一人の人間として尊重し、子どもたちとの対話を通じて、子どもたちの思いを活動につなげていきます。



幼児では3.4.5歳児の異年齢グループで過ごします。子どもたちの主体性を大切に、自分で遊びを選ぶ、“コーナー保育”を行っています。

世界にひとつのマフラー



デザインから考えて、
子どもたち一人ひとりの
個性あふれるマフラー
を作りました。
オリジナルのマフラー
と帽子を身にまとい、
ファッションショーも
行いました。



ち ゃ ち ゃ ち る ど れ ん
ChaCha Children

な か ま ち
Nakamachi

ChaCha Children Nakamachi

日々の体験を通し 豊かな心を育む

JR南武線の高架下になら、日照が確保された環境では緑があふれ、室内ではゆったりと静かな時間が流れる2階建の園です。

自分の好きなこと、嫌いなこと、面白いこと、楽しいことなど、日々の生活で一人ひとりの想いを大切にしていくために「My シリーズ」というChaCha Children オリジナルの環境や、一対一の時間を保育者間で大切にしています。それらはやかで子ども自身か他者に対して抱く思いやりの心や行動へと繋がり、多様な価値観との出会いから、認め、協力し合うといった心を育てています。



〒211-0065

神奈川県川崎市中原区今井仲町2-28

JR南武線、東急東横線 武蔵小杉駅 徒歩8分



・開所時間

7:00~20:00

・保育標準時間認定

基本保育時間:7:00~18:00

延長保育時間:18:01~20:00

・保育短時間認定

基本保育時間:8:30~16:30

延長保育時間:7:00~8:30、16:31~20:00

・定員 70名

<乳児部>

0歳児 定員:6名

1歳児 定員:12名

2歳児 定員:13名

<幼児部>

3歳児 定員:13名

4歳児 定員:13名

5歳児 定員:13名





今年度の園テーマは

『子どもまんなか、育ち合う暮らし』

ChaCha×地域

子どもたちは、街に地域に沢山出かけました。
そこで、出会ったヒト・モノ・コトから
感じたこと、考えたことが自分たちの
街づくりに発展しました。

「こんなことがあったらいいね」

「これがあると街の人嬉しいと思うよ」

「街に住んでいる人はどんな街にすみたいかな？」

子どもたちの想いは未来に繋がってます。

ち ゃ ち ゃ ち る ど れ ん
ChaCha Children

む さ し こ す ぎ
Musashikosugi

ChaCha Children Musashikosugi (〒211-0065 川崎市中原区今井仲町5-25)

【7つのアプローチ】

首都圏を中心に16園展開する「ChaCha Children」では、子どもとのかかわりについて「7つのアプローチ」を掲げて大切にしています。子どもたちと敬意とともに向き合うこと。子どもは学ぶ、それを支えること。食から、ゆたかな学びと成長を得ること。日常にある多様性社会を生きることなど。7つのアプローチは、積み重ねられる毎日の中で、わたしたちの大切な指針となっています。

【Myシリーズ】

一人ひとりを大切にするChaChaには、「Myシリーズ」と呼ばれるものがあります。

「Myペインティング」は、絵を描くことの面白さや達成感を子どもたちが味わいながら、一人ひとりの“気づき”をカタチにしていく活動となっています。今回は2025年の干支“午（うま）”を描きました。

「顔は細長いな。首は細くて、だんだん太くなっている。」

「足の曲がり方は難しい…。「こんな足だから、足が速いんだな。」と一人ひとりの興味や気づきが表れ、個性溢れる作品となりました。



2026年干支 「午」

ChaCha Children Musashikosugi
年長 ローズヒップクラス作

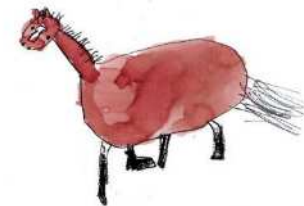
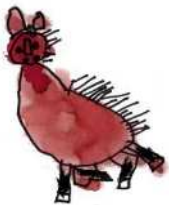

ちようじゅほいくえん
長 寿 保 育 園

社会福祉法人 長寿福祉会

長 寿 保 育 園



定 員 **150名(生後5ヶ月から就学前まで)**

開所時間 **7:00～19:00**

延長保育 **18:00～19:00**

〒211-0034

川崎市中区井田中ノ町 12-20

☎ : 044-777-5403

☆駐車場がありませんのでお車での来園はご遠慮ください。

長寿保育園について

☆保育理念

子どもひとりひとりを大切にし、保護者からも信頼され、地域に愛される保育園を目指します。

☆保育方針

- ・子どもの最善の利益を尊重する
- ・健康な生活環境を提供する
- ・基本的な生活習慣を体得する
- ・自然と触れ合い心身を豊かにする
- ・協同、協力により信頼関係を築く
- ・体験を通して感性を養う

☆保育目標

- ・心身ともに健康な子ども
- ・豊かな感性をもてる子ども
- ・十分に遊びこめる子ども



元気で明るい長寿っ子！

- ☆天気の良い日はお散歩へ行きます
- ☆半袖・半ズボン、薄着で丈夫な身体作りをします
- ☆目の前の畑で野菜を作る食育活動があります
- ☆キッズヨガ、体育指導などがあります
- ☆いろいろな体験から心を育てます。



R7 年度 長寿保育園 ゆり組 Tシャツ作り

今年度のクラステーマが絵本「じぶんだけのいろ」～自分だけの色や個性を大切に～です。
クラステーマにちなんでボディペイントを楽しみながら自分だけのTシャツを作りました。



① 今年は創立60周年記念で「60」の文字を描きたいと意見があり、ペイント前に描きました。

② ボディペイントに使用したい色を話し合いました。
好きな絵を描いたり友だちと色を付け合ったりして楽しく作りました。



～完成～



クラスイベントや行事の時に着用しています♪

ちょうようかい
長幼会

ぎよくせんほいくえん
玉川保育園

ぎょくせんほいくえん つぼめぐみ

テーマを持った保育(年長児)

つぶやきや興味からテーマが決まり、子どもたちが主体となり1年間取り組んでいくことで、想像力ややる気、思いやりなどの心を育てることを目的としています。

夕涼み会

友だちと協力して探検した後に、にじいろの妖精に会えました



うんどうかい

にじいろをテーマにした入場門



今年のテーマは…… にじいろの妖精をさがす!

「にじ」が大好きな子どもたちに「にじ」のつく本の読み聞かせをしていた中で一番お気に入りとなった「レインボーマジック」! 今年はこの「レインボーマジック」のお話に沿って、頑張ったとき・友だちと力を合わせたとき・人に優しくしたときに…にじいろの妖精が会いにきてくれるかも?との思いを抱きながら保育園生活を過ごしているつぼめぐみです。みんなで力を合わせて夕涼み会・なつまつり・うんどうかい・チャイルドフェスティバルの大きな行事を迎えました。行事毎ににじいろの妖精が応援してくれ、会いにきてくれました。

なつまつり

妖精やその仲間たちをのせて、元気に練り歩きました



チャイルドフェスティバル 創作劇を披露しました!



にじいろのようせいとなかまたち



てんさい き っ ず く ら ぶ らくがくかん
天才キッズクラブ楽学館

むさし こすぎえん
武蔵小杉園



天才キッズクラブ楽学館武蔵小杉園



天才キッズクラブ楽学館武蔵小杉園
では「やらせない・おしえない・無理強いしない」をモットーに毎日楽しく過ごしています！子どもたちの「できた！」を大切にし、自己肯定感を育てる教育をしています。特に体操の部分では、日々目標に向かって頑張っています。今回の作品は年長さんが保育園で楽しい事を描いてもらいました！ミュージカルや体操など思い思いに描いています。

所在地 神奈川県川崎市中原区上丸子山王町2丁目1369-1

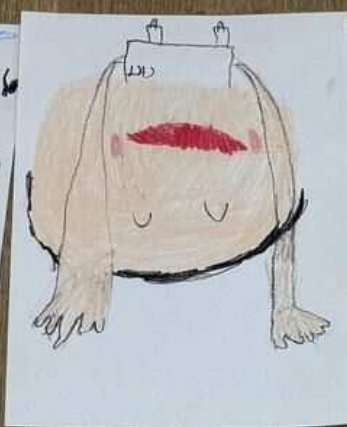

でんえんちょうふがくえんだいがく
田園調布学園大学

みらいこども^{えん}園

「やりたい！ できるかな？ やってみよう！」

田園調布学園大学みらいこども園

子どもも大人も一人一人が尊重され生きる喜びがもてるところです。



4つの特色

- ① 広い園庭
- ② 豊富な遊具・教材
- ③ 他者との出会いの場
- ④ 健康な心と体をつくる食

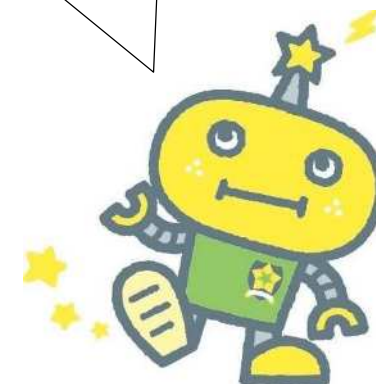

人形劇団を園に招いて観劇を行いました。終了後、舞台裏や人形の作り、どうやって動かしているのかを見せていただきました。劇団員さんが帰ると、早速自分達で必要なものを考え、素材を駆使して見よう見まねでの人形作りが始まりました。鳥の羽が動く仕組みを理解し、工夫して作り込む姿は年長さんならではのものです。



完成すると早速舞台を作って人形劇の始まりです。演じ手と観客に分かれてお話の世界を楽しみました。

劇遊びの大道具も自分たちで作りました



お話に出てくるチョコレート屋さんです。自然物を使ったチョコケーキがたくさん並んでいます。

