

8  
月号

# 幸市民館だより

NO.250

2020年(令和2年)8月1日

幸市民館

〒212-0023 幸区戸手本町1-11-2 幸文化センター内  
☎:044-541-3910 FAX:044-555-8224 ■ E-mail: 88saisi@city.kawasaki.jp

日吉分館

〒212-0055 幸区南加瀬1-7-17 日吉合同庁舎3階  
☎:044-587-1491 FAX:044-587-1494 ■ E-mail: 88hiyosi@city.kawasaki.jp

HP

川崎市幸区のトップページを開き「くらしのガイド」の一番下にある「市民館」からご覧ください。→



新型コロナウイルス感染拡大防止のため、予定していた講座やイベントが日程や内容の変更、または中止となる場合がございます。  
ホームページのご確認や幸市民館までお問合せをお願いいたします。

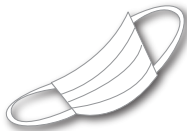

《講座・イベントに参加されるみなさまへ》  
・当日は必ずマスクの着用をお願いいたします。  
・体調のすぐれない場合は、参加をご遠慮ください。  
ご理解・ご協力のほど、よろしくお願い申し上げます。



## ☆市民自主学級事業

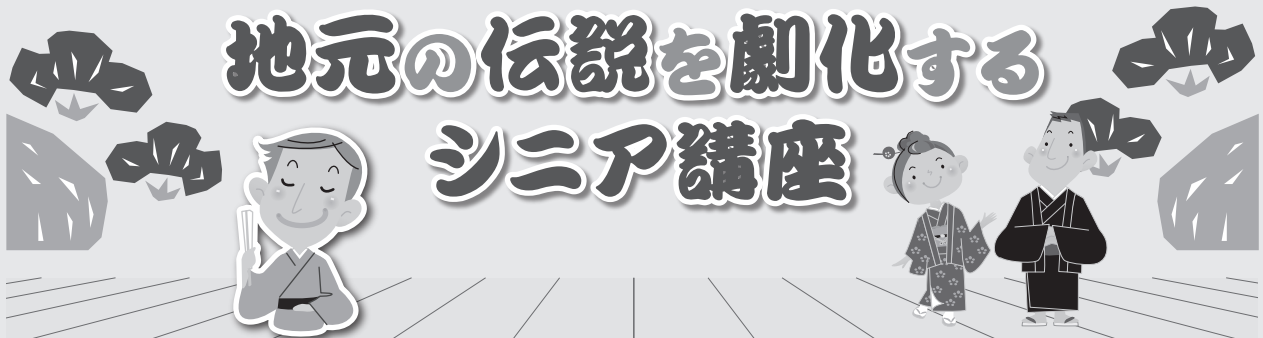

# 地元の伝説を劇化する シニア講座

幸区内にある言い伝えや昔話など地元の歴史を題材にしたテーマを基に、演劇という表現方法で仲間と一緒に楽しみながら自分を表現してみませんか?また、社会的経験を積んだシニア世代の知識を仲間と共に共有し、充実した生活につなげましょう! 未経験者大歓迎!!

- 日時 9月1日～12月8日 毎週火曜日  
(ただし、10月20日を除く)  
10時～12時 全15回  
(発表会)12月2日 水曜日 14時～16時
- 会場 幸市民館 音楽室 他
- 対象 概ね50歳以上で関心のある方  
※ 経験の有無は問いません

- 定員 10人
- 申込み 8月16日(日)午前10時から電話または直接来館にて【先着順】
- 参加費 無料  
(ただし保険等に係る実費を徴収する場合があります)
- 主催 伝説を劇化する幸区民の会  
川崎市教育委員会



お知らせ

休館日 8月17日(月)、9月23日(水)

☆家庭・地域教育学級

# イヤイヤ期は第1反抗期?!

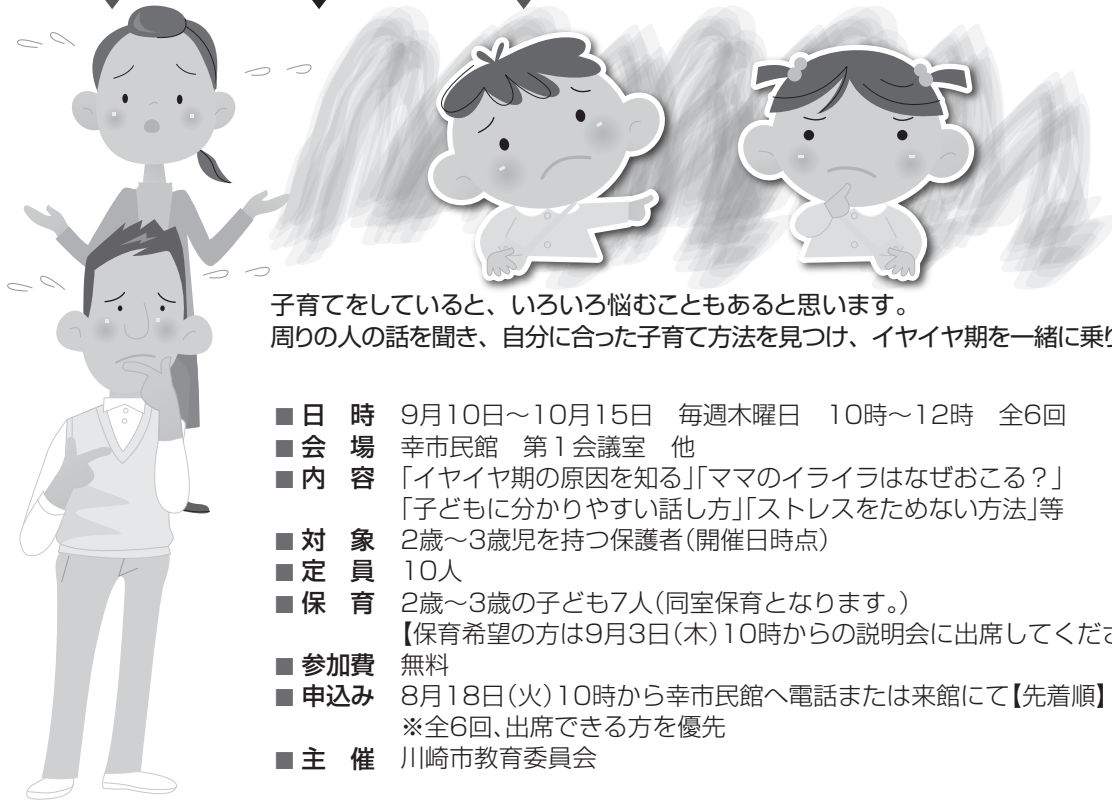

子育てをしていると、いろいろ悩むこともあると思います。  
周りの人の話を聞き、自分に合った子育て方法を見つけ、イヤイヤ期と一緒に乗り切りましょう♪

- 日時 9月10日～10月15日 毎週木曜日 10時～12時 全6回
- 会場 幸市民館 第1会議室 他
- 内容 「イヤイヤ期の原因を知る」「ママのイライラはなぜおこる?」「子どもに分かりやすい話し方」「ストレスをためない方法」等
- 対象 2歳～3歳児を持つ保護者(開催日時点)
- 定員 10人
- 保育 2歳～3歳の子ども7人(同室保育となります。)  
【保育希望の方は9月3日(木)10時からの説明会に出席してください。】
- 参加費 無料
- 申込み 8月18日(火)10時から幸市民館へ電話または来館にて【先着順】  
※全6回、出席できる方を優先
- 主催 川崎市教育委員会

☆保育ボランティア研修講座

## 地域の 子育て応援隊

市民館で行っている保育付き講座に参加したお子さんと一緒に遊んで過ごす、保育ボランティアになるための入門講座です。  
何かボランティアをやりたい方、子どもと遊ぶことが好きな方、年齢、性別、資格は問いません。ぜひ、お越しください。



- 日時 10月22日～11月19日 毎週木曜日 10時～12時 全5回
- 会場 幸市民会館 第1会議室
- 内容 「子どもの発達」「AEDの講習と応急手当の仕方」「子どもとの遊び方」など
- 対象 関心のある方
- 定員 10人
- 参加費 無料
- 申込み 8月27日(木)10時から幸市民館へ電話または来館にて【先着順】
- 主催 川崎市教育委員会



☆シニアの社会参加支援事業入門コース①

# 健康体操で私らしく健やかに

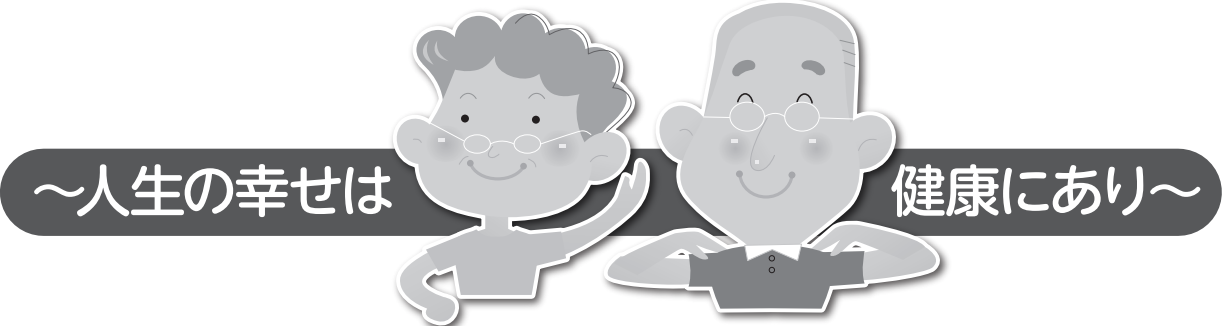

シニア世代が生き生きと過ごせるよう、体操で「身体の健康」を向上させ、呼吸法や瞑想等「心の健康」で心身共に健康となるようバランスよく身体をケアし、今後も充実した生活を送れるよう一緒に身体を動かしませんか？  
 運動は身体に負担がかからないトレーニング法と、呼吸法による内面強化が主体となります。

- 日 時 9月9日～10月14日 毎週水曜日(ただし、9月23日を除く)  
14時～16時 全5回
- 会 場 幸市民館 体育室 他
- 定 員 概ね50歳以上で関心のある方 15人
- 申込み 8月19日(水)午前10時から幸市民館へ電話または来館にて【先着順】
- 受講料 無料(ただし保険等に係る実費を徴収する場合があります)
- 主 催 川崎市教育委員会

☆男女平等推進学習

# 輝いて、のびやかに暮らすための連続講座

多様化する社会で日々忙しく生活する中、ちょっと肩の力を抜いて一緒に学び、これからの自分らしい生き方について考えてみませんか？

- 日 時 10月22日～11月26日 毎週木曜日(ただし、11月19日を除く)  
10時～12時 全5回
- 会 場 幸市民館
- 内 容 「自分も相手も大切にしたいコミュニケーション」  
「ストレスに負けない心を作る」  
「絵本セラピー:絵本の力を借りて自分を見つめる」等
- 対 象 関心のある方
- 定 員 20人
- 受講料 無料
- 申込み 9月17日(木)10時から幸市民館へ電話または来館にて【先着順】
- 主 催 川崎市教育委員会



☆識字学習活動

# さいわいにほんごがっきゅう

やさしい日本語の会話を、ボランティアの人たちと一緒に学びます。

	【午前コース】 Day time course	【夜間コース】 Night time course
いつ	9月2日～2021年3月10日 (全23回) 原則毎週水曜日 10:00～11:00 ※新型コロナウイルス感染症拡大防止のため、開始日が変更になる場合があります (ホームページ等でお知らせいたします)。	9月3日～2021年3月11日 (全21回) 原則毎週木曜日 19:00～20:00 ※新型コロナウイルス感染症拡大防止のため、開始日が変更になる場合があります (ホームページ等でお知らせいたします)。
受講料	無料 (ただし、教材費や保険に係る実費を集める場合があります。)	無料 (ただし、教材費や保険に係る実費を集める場合があります。)
申込み	9月2日 (水) に受け付けます。 10時に幸市民館2階会議室へ来てください。	9月3日 (水) に受け付けます。 19時に幸市民館2階会議室へ来てください。
保育	なし ※新型コロナウイルス感染症拡大防止対策のため、今年度の保育は中止させていただきます。	なし

※新型コロナウイルス感染症陽性とされた人との濃厚接触がある場合、過去14日以内に政府から入国制限、入国後の観察期間を必要とされている国、地域等への渡航並びに当該在住者との濃厚接触がある場合は、参加をご遠慮ください。

- **どこで** 幸市民館 会議室  
(令和3年1・2月は市民館工事のため幸区役所会議室等)
- **だれが** 川崎市に住んでいる、川崎市で働いている、川崎市の学校に通っている外国人市民や帰国した人など
- **なにを** 日本語の学習 など
- **主催** 川崎市教育委員会

## 日本語学級ボランティア活動に興味をお持ちの方へ

学級を見学することができます。まずは幸市民館へお電話ください。

- **午前コース** 見学は毎月最終水曜日に  
行っています。
- **夜間コース** 見学は随時行っています。

☆幸区子ども学習サポート事業

## 参加者募集

# 外国につながる子どもの学習サポート教室 東小倉



学校での生活や授業で日本語がわからなくて困っていませんか?  
元教師先生の指導員やボランティアが、子どもたちの勉強のお手伝いをしています。一緒に勉強しませんか。

- **いつ** 2020年9月2日から2021年3月17日まで  
原則毎週水曜日 15時～17時
- **どこで** 東小倉小学校(東小倉1-1) 多目的教室
- **だれが** 外国から来た小学生・中学生(日本に来た時期問わず)
- **ひょう** 無料
- **ないよう** 日本語や授業のサポートをします
- **申込み** 幸市民館へ電話または来館にて
- **主催** 認定NPO法人教育活動総合サポートセンター・川崎市(幸区役所)



☆幸区コミュニティカフェ推進事業

# 誰でもカフェ in 幸

午後のひとときを演奏会イベントで楽しみながら、のんびりゆったり過ごしませんか？  
地域の茶の間として、市民の憩いの場として、皆さまお気軽にお越しください!!

- 日時 9月11日(金)13時~15時00分(予定)  
——(13時30分からヴァイオリン演奏)  
10月9日(金)13時~15時00分(予定)  
(13時30分からエレクトーン演奏)  
毎月第2金曜日に開催  
※11月以降の予定はチラシ等をご確認ください
- 会場 幸市民館 玄関ロビー(入場制限を行う場合があります)
- 申込み 不要 直接会場へお越しください(受付あり)
- 参加費 なし(新型コロナウイルス感染症対策のため飲み物の提供は中止します)
- 主催 幸区コミュニティカフェ事業実行委員会・川崎市(幸区役所)



**実行委員会  
メンバー募集**

誰でもカフェの企画・運営に  
あなたも参加してみませんか。  
詳しくは幸市民館へ  
お電話ください。

☆障がい者社会参加学習活動

## サンデーフレンドパーク

## 参加者・ボランティア募集

毎月1回日曜日に地域交流や仲間づくりをしています。みんなで仲良く楽しい時間を過ごしませんか？

●一緒に活動して下さるボランティアも随時募集しています。(特別な資格は必要ありません。)

- 日時 9月13日(日)13時~ 会場: 幸市民館 オリエンテーション・顔合わせ  
その他の月は、ハイキング、クリスマス会を予定しています。原則、毎月第2日曜日に開催(全7回)
- 対象 参加者 1人で幸市民館等に来ることができ、18歳以上で、原則区内在住・在勤の主に知的障がいのある方  
ボランティア 関心のある方
- 定員 若干名
- 参加費 参加者は年間保険料等850円。そのほか、参加者・ボランティア共に活動に応じて必要な交通費、材料費などの自己負担があります。
- 申込み 9月4日(金)17時までに幸市民館へ電話または来館にて
- 主催 川崎市教育委員会



☆学習情報提供・学習相談事業

# 生涯学習相談コーナー

あなたの探している情報を一緒にお探します!  
絵を描きたい。健康体操をしたい。習字を習いたい。子育ての情報を知りたい。同年代の方とお話したい。など・・・  
講座やサークルのご紹介をしています。皆さまのサポート役、ボランティアグループ【ぷらす】におまかせください。  
楽しい会話から新しいチャレンジが見つかるかも。お気軽にお立ち寄りください。

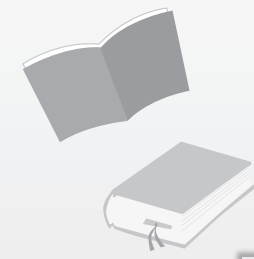

- 日時 毎月第1・3 金曜日 13時30分~16時  
(9/4・18、10/2、11/6・20、12/4・18)  
※変更する場合があります。
- 会場 幸市民会館 玄関ロビー (事前予約不要)
- 相談料 無料
- 主催 川崎市教育委員会
- 協力 生涯学習相談ぷらす、幸サークル連絡会、幸区文化協会

☆幸区地域教育会議

# 第6回 市民館ジャック中止

新型コロナウイルス感染拡大防止対策のため、例年のように楽しく開催できないということで、今年9月12日(土)に予定していた「市民館ジャック」は中止します。

楽しみにして下さった皆さん、来年パワーアップして開催しますので期待しててください。

## 子ども企画スタッフ募集!

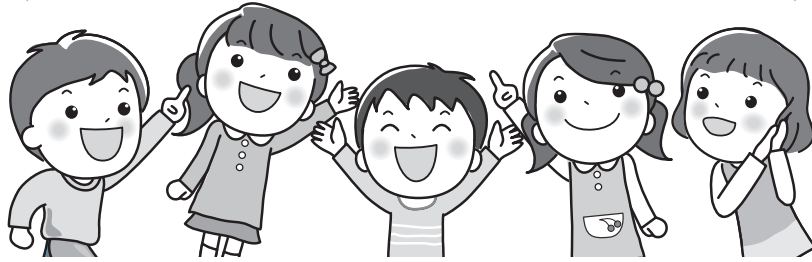

子ども企画スタッフはこのまま来年の開催に向けてスタッフ会議を続けます。そこで、来年の市民館ジャックと一緒に企画してくれる方を追加募集します。

■ 応募資格 小学5年生～高校2年生

■ 募集人数 10人程度

■ 申込み・問合せ

幸市民館 〒212-0023川崎市幸区戸手元町1-11-2

TEL.044-541-3910 FAX.044-555-8224

■ 主 催 幸区地域教育会議 川崎市教育委員会

## 幸図書館のお知らせ

新型コロナウイルス感染拡大防止のため、中止となる場合がございます。なお、実施の際には参加人数の制限やマスクの着用をお願いする場合がございます。詳しくは幸図書館までお問合せください。

### ○エプロンおばさんの絵本の時間

乳児～幼児向けのおはなし会です。

日 時 9月1日(火)、9月15日(火)、10月6日(火)  
11時～11時30分

会 場 幸図書館 絵本コーナー

出 演 幸えほんの会

### ○おはなしの時間

幼児～小学校低学年向けのおはなし会です。

日 時 9月9日(水)、10月14日(水)  
15時～15時30分

会 場 幸図書館 絵本コーナー

出 演 幸図書館職員

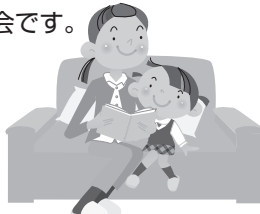

### ○ようこそ こわいおはなしの世界へ

本を使わずに、ちよっぴりこわいおはなしを語ります。

日 時 8月1日(土)  
18時30分～19時30分(開場18時15分)

会 場 幸図書館 参考資料室

対 象 小学生以上(保護者同伴、大人のみ参加可)

出 演 語りの会 ストーリーテリング幸

定 員 20人(先着順)

### ○夏の大きなおはなし会

人形劇やパネルシアター、手遊びなど、趣向を凝らした大規模なおはなし会です。大人の方もぜひご参加ください。

日 時 8月7日(金)  
14時～14時40分(開場13時45分)

会 場 幸市民館1F 大会議室

対 象 2歳以上向け(親子参加可)

出 演 幸えほんの会

定 員 50人(先着順)

### ○大人のためのおはなし会～耳から楽しむ「昔ばなし」の世界へようこそ～

「昔ばなし」は子どもだけのものではありません。大人が楽しめる「昔ばなし」を、本を使わずに語ります。

日 時 10月1日(木)  
10時30分～12時(開場10時15分)

会 場 幸市民館2F 音楽室

出 演 語りの会 ストーリーテリング幸

●休館日… 8月17日(月) 9月23日(月)

10月19日(月)

※返却ポストはご利用いただけません。

図書館に関するお問合せ

幸図書館 電話:044-541-3915 ファックス:044-541-4747

☆地域コミュニティ交流・学習事業

# 日吉分館事業 日吉分館市民実行委員会

## 企画委員 募集

日吉分館では、「日吉あそびっ子クラブ」や「1日体験教室」など、市民と分館が共に考えながら、多世代交流や学びの場を提供しています。実行委員は月1回程度の会議を開催しながら、各事業の企画・運営にあたります。

地域の「学び」を地域のみなさんでつくってみませんか？

- 会 場 日吉分館 ほか
- 内 容 月1回の会議を進めながら様々な事業の企画・運営を行います。
- 対 象 川崎市内に在住・在勤・在学で関心のある方
- 注 意 ボランティアでお願いする委員ですので、謝礼の支払いはなく、交通費をはじめすべての費用が自己負担となります。
- 申込み 日吉分館へ電話または来館にて
- 主 催 日吉分館市民実行委員会  
川崎市教育委員会

☆幸区地域資源を活かしたまちづくり事業

# 日吉の「わッ」実行委員会

## 実行委員 募集

令和2年度幸区地域資源を活かしたまちづくり事業「日吉のタカラモノ活用事業」実施において実行委員を募集します。日吉地区の魅力を発見する「エコツアー」やお正月の伝統行事や遊びを地域の子どもたちへ伝える「ひと月遅れのお正月」などのイベントの企画・運営を一緒にしてみませんか？

- 会 場 日吉分館 ほか
- 内 容 月1回の会議を進めながら様々な事業の企画・運営を行います
- 対 象 幸区で活動する団体または個人
- 注 意 ボランティアでお願いする委員ですので、謝礼の支払いはなく、交通費をはじめすべての費用が自弁となりますのでご了承ください
- 申込み 日吉分館に電話または来館にて

## 日吉分館(図書館)のお知らせ

新型コロナウイルス感染拡大防止のため、中止となる場合がございます。なお、実施の際には参加人数の制限やマスクの着用をお願いする場合がございます。詳しくは日吉分館図書館までお問合せください。

### おはなし会

※申込み不要です。直接会場へお越しください。

#### 絵本の読み聞かせ

##### ●2～4歳向け

日 時 8月24日(月)、9月14日(月)、9月28日(月)  
第2・4月曜日(8月10日はお休み)  
11:00～11:20

会 場 日吉分館 児童室

出 演 幸えほんの会

##### ●4歳～小学校低学年向け

日 時 9月11日(金)、9月25日(金)  
不定期金曜日(8月はお休み)  
15:30～16:00

会 場 日吉分館 児童室

出 演 幸えほんの会

#### ストーリーテリング

##### ●未就学児向け

日 時 8月27日(木)、9月24日(木)  
第4木曜日 11:00～11:20

会 場 日吉分館 児童室

出 演 語りの会日吉

#### 大人のための語り

日 時 9月5日(土) 11:00～12:00

会 場 日吉分館 第3・4学習室

出 演 語りの会日吉

演 目 おおきな木、キツツキのくちばしはなぜ長い ほか



●休館日…8月17日(月)、9月2日(水)～4日(金)、9月23日(水)  
※返却ポストはご利用いただけません。



# 日吉分館だより

NO.250 2020年(令和2年)8月1日

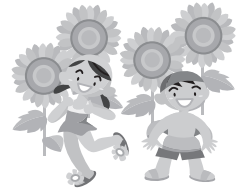

新型コロナウイルス感染拡大防止のため、予定していた講座やイベントが日程や内容の変更、または中止となる場合がございます。  
ホームページのご確認や日吉分館までお問合せをお願いいたします。

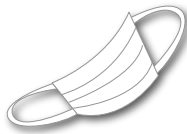

《講座・イベントに参加されるみなさまへ》  
・当日は必ずマスクの着用をお願いいたします。  
・体調のすぐれない場合は、参加をご遠慮ください。  
ご理解・ご協力のほど、よろしくお願い申し上げます。



☆日吉分館地域コミュニティ交流・学習事業



## 生涯学習体験教室

# 呼吸と体幹

—体幹呼吸法の実践—

体幹呼吸法を実践する講座です。深く呼吸してゆったりした気分になるのは、気持ちの良いことです。たまには、体幹を意識して呼吸してみませんか。

- 日時 9月8日(火)  
13時30分～15時30分
- 会場 日吉分館 第3・4学習室
- 内容 体幹呼吸法の体験・実践
- 対象 関心のある方
- 定員 20人

- 参加費 無料(ただし保険料として100円)  
※当日は動きやすい服装でお越しください。  
また、タオル・飲み物をお持ちください。
- 申込み 8月14日(金)10時から日吉分館へ  
電話または来館にて【先着順】
- 主催 川崎市教育委員会

☆日吉分館子育て支援啓発事業

## 日吉分館 “子育てパーク・日吉”



# ひろばであそぼう

新型コロナウイルス感染拡大防止のため、  
令和2年度の開催は中止とさせていただきます。



休館日 8月17日(月)、9月23日(水)