

幸市民館だより

12月号

幸市民館

 〒212-0023 幸区戸手本町1-11-2 幸文化センター内
 ☎:044-541-3910 FAX:044-555-8224 ■E-mail: 88saisi@city.kawasaki.jp

日吉分館

 〒212-0055 幸区南加瀬1-7-17 日吉合同庁舎3階
 ☎:044-587-1491 FAX:044-587-1494 ■E-mail: 88hiyosi@city.kawasaki.jp

HP 川崎市幸区のトップページを開き「くらしのガイド」の一番下にある「市民館」からご覧ください。→

新型コロナウイルス感染拡大防止のため、
 予定していた講座やイベントが日程や内容の変更、または中止となる場合がございます。
 ホームページのご確認や幸市民館までお問合せをお願いいたします。



講座・イベントに
 参加される
 みなさまへ

・当日は必ずマスクの着用をお願いいたします。
 ・体調のすぐれない場合は、参加をご遠慮ください。
 ご理解・ご協力のほど、よろしくお願い申し上げます。



☆令和5年度 市民自主学級・市民自主企画事業

講座やイベントを考えてみませんか？

幸市民館・日吉分館の講座やイベントをあなたが考えてみませんか？
 「こんな講座があったらいいな」、「こんなイベントをやりたい！」
 あなたのアイデアを幸市民館・日吉分館で実現しませんか。

- 募集提案
 - ✳市民自主学級…5回以上の連続講座を企画し、運営してください。
 - ✳市民自主企画事業…イベント、シンポジウム、発表会、展示会、調査研究など、自由な形式で内容を企画し、実施してください。
- 提案資格
 - ✳市民グループ…幸区内が主な活動場所、会員5名以上。広く入会を受け入れ、民主的に運営されている団体
 - ✳個人……………幸区在住、在勤、在学の方(提案が選考された場合、企画委員を公募し、5名以上で企画委員会を組織して実施します)
- 配布開始 12月1日(木)10時から幸市民館、日吉分館で応募書類を配布します。
 ※必ず事前にご相談ください
- 受付期間 1月6日(金)~1月20日(金)17時
- 企画提案会 2月5日(日)午後1時~ 幸市民館 ※必ず出席してください。
- 主催 川崎市教育委員会

いろいろなアイデアを
 お待ちしています！



休館日 12月19日(月)、12月29日(木)~
 1月3日(火) 年末年始休業、1月16日(月)

☆高齢者セミナー

わたしと家族の「そうぞく」講座



「相続」が「争族」にならないための準備を始めましょう！よりよい未来のための「そうぞく」、「ライフ&エンディング」について考える講座です。

- 日時 令和5年2月3日、10日、17日 全3回(すべて金曜日) 10時~12時
- 会場 幸市民館 大会議室
- 内容 相続対策の基礎から、ためになるポイントまでをご紹介し、相続で困らない、困らせない方法について学びます。
- 対象 関心のある方
- 定員 30名程度
- 参加費 無料
- 申込み 1月11日(水)午前10時から電話にて申込み(先着順)
- 主催 川崎市教育委員会



☆幸区地域教育会議 2023 ニューイヤーフェスタさいわい

もちつき会&ニューイヤーフェスタ

午前中はもちつき、午後はダンスや音楽のパフォーマンスで新年をお祝いします！



- 日時 1月14日(土)
もちつき会 10時30分頃から
ステージ 13時から
- 会場 幸市民館 もちつき会・中庭/ステージ・ホール
- 内容 もちつき体験もあり
- 参加費 もちつき会 1パック100円(無くなり次第終了)
- 主催 幸区地域教育会議・川崎市教育委員会

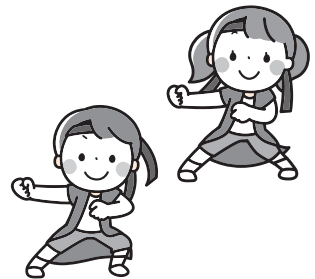

☆幸区地域教育会議 教育を語るついで

子どもの言動、ナゾだらけ？

子どもの言動に悩まされたことはありませんか？たとえば、「大げさなウソ」「友だちへのねたみを言う」「怒ると友だちをたたく」このような疑問を石川先生と一緒に解き明かしましょう。

学者と
そのナゾを
考える

- 日時 令和5年2月25日(土) 13時30分~16時
- 会場 幸市民館 第1会議室(2階)
- 内容 講演、参加者交流会
- 講師 石川 幹人(いしかわ まさと)氏(明治大学情報コミュニケーション学部教授、博士(工学))
- 対象 関心のある方
- 定員 30名
- 参加費 無料
- 申込み 令和5年1月12日(木)10時から
幸市民館へ電話または来館またはチラシ掲載の二次元コードから【先着順】
- 主催 幸区地域教育会議、川崎市教育委員会

幸図書館のお知らせ



幸図書館の休館：12月29日(木)～1月4日(水)
※幸市民館と期間が異なります。
※12月28日(水)は午後5時閉館です。

○エプロンおばさんの絵本の時間
乳児～幼児向けのおはなし会
です。



日時 12月6日(火)、1月17日(火)、2月7日(火)
11時～11時30分
会場 幸市民館(幸図書館と同じ建物) 2階 和室
定員 親子5組(当日先着順)
出演 幸えほんの会

○「クリスマスの本特集」のお知らせ
クリスマスにまつわる本を集めました。毎年、人気のコーナーです！



期間 令和4年12月25日(日)まで
場所 幸図書館 児童図書特集コーナー



○おはなしの時間
幼児～小学校低学年向けの
おはなし会です。



日時 12月14日(水)
1月11日(水)、1月25日(水)
2月8日(水)
15時～15時30分
会場 幸図書館 児童コーナー
定員 14名(当日先着順)
出演 幸図書館職員



○「お正月の本特集」のお知らせ
お正月にちなんだ本を集めます。
2023年の干支はウサギです。十二支や、
ウサギが出てくる本もありますよ！

期間 令和4年12月20日(火)～令和5年1月15日(日)
場所 幸図書館 児童図書特集コーナー



○高校生のおすすめ本紹介コーナー

幸区内にある市立高校の生徒さん達がおすすめの本を手作りのPOP(ポップ)で紹介します！川崎市立総合科学高等学校、川崎市立幸高等学校とのコラボレーションで本を集めました。単行本と文庫本の両方が出ているものもありますので、ぜひ手にとってみてください。



期間 令和4年12月18日(日)まで
場所 幸図書館 児童コーナー「ティーンズ」の棚



鹿島田駅返却ボックスの休止について
12月28日(水) 10:00～
1月4日(水) 18:00
鹿島田駅返却ボックスは、ご利用になれません。
※この間も幸図書館の返却ポストはご利用いただけます。

●休館日… 12月19日(月)・12月29日(木)～1月4日(水)・1月16日(月)
※幸図書館の返却ポストはご利用いただけます。

日吉分館だより

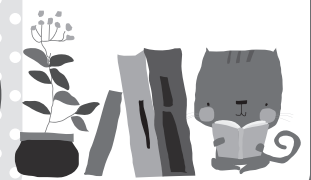
12
月号

新型コロナウイルス感染拡大防止のため、

予定していた講座やイベントが日程や内容の変更、または中止となる場合がございます。

ホームページのご確認や日吉分館までお問合せをお願いいたします。



講座・イベントに
参加される
みなさまへ

・当日は必ずマスクの着用をお願いいたします。
・体調のすぐれない場合は、参加をご遠慮ください。
ご理解・ご協力のほど、よろしくお願い申し上げます。



☆地域コミュニティ交流・学習事業



日吉分館事業

日吉分館市民実行委員会

企画委員募集



日吉分館では、「日吉あそびっ子クラブ」や「1日体験教室」など、市民と分館が共に考えながら、多世代交流や学びの場を提供しています。実行委員は月1回程度の会議を開催しながら、各事業の企画・運営にあたります。地域の「学び」を地域のみなさんでつくってみませんか？

- 会場 日吉分館 ほか
- 内容 月1回の会議を進めながら様々な事業の企画・運営を行います。
- 対象 川崎市内に在住・在勤・在学で関心のある方
- 注意 ボランティアでお願いする委員ですので、謝礼の支払いはなく、交通費をはじめすべての費用が自己負担となります。
- 申込 日吉分館へ電話または来館にて
- 主催 日吉分館市民実行委員会
川崎市教育委員会



日吉分館(図書館)

おはなし会

絵本の読み聞かせ

○2～4歳向け

日時 12月12日(月) 11:10～11:30
1月9日(月) 11:10～11:30

会場 日吉分館第2学習室

出演 幸えほんの会



○4歳～小学校低学年向け

日時 12月23日(金) 15:30～16:00
1月27日(金) 15:30～16:00

会場 日吉分館第2学習室

出演 幸えほんの会

●休館日…12月17日(月)、12月29日(木)～1月4日(水)、
1月16日(月) ※返却ポストはご利用いただけます。

冬の大きなおはなし会

パネルシアターや大型絵本を使って楽しいクリスマスのお話をします。

日時 12月17日(土) 15:00～15:40

会場 日吉分館 第3・4学習室

対象 2歳から

出演 幸えほんの会



ストーリーテリング

○未就学児向け

日時 12月22日(木) 11:00～11:40
1月26日(木) 11:00～11:40

会場 日吉分館第2学習室

出演 語りの会日吉

図書に関するお問合せ

日吉分館 電話:044-587-1491 ファックス:044-587-1494



お知らせ

休館日 12月19日(月)、12月29日(木)～
1月3日(火) 年末年始休業、1月16日(月)