

幸市民館だより

10
月号

幸市民館

〒212-0023 幸区戸手本町1-11-2 幸文化センター内
☎:044-541-3910 FAX:044-555-8224 ■E-mail: 88saisi@city.kawasaki.jp

日吉分館

〒212-0055 幸区南加瀬1-7-17 日吉合同庁舎3階
☎:044-587-1491 FAX:044-587-1494 ■E-mail: 88hiyosi@city.kawasaki.jp

HP

川崎市幸区のトップページを開き「くらしのガイド」の一番下にある「市民館」からご覧ください。→



予定していた講座やイベントが日程や内容の変更、または中止となる場合がございます。ホームページのご確認や幸市民館までお問合せをお願いいたします。



講座・イベントに
参加される
みなさまへ

- ・当日は重症化リスクの高い人等に感染させない配慮をお願いいたします。
- ・体調のすぐれない場合は、参加をご遠慮ください。

ご理解・ご協力の
ほど、よろしくお願
い申し上げます。

☆平和・人権・男女平等推進学習事業



仮)もしも、私たちの身近な人が被害者になったら ～さまざまな犯罪被害者支援について考える～

互いの人権を尊重した社会の実現を目指して具体的に考えられるよう、講義や施設見学など様々な方法によりアプローチしていきます。

- | | | | |
|-----|--|------|---------------------------------------|
| ■日時 | 11月21日,28日,12月5日,12日,19日,26日 全6回
火曜日10時~12時
(*裁判所見学は9時30分開始予定) | ■対象 | 興味・関心のある方 |
| ■会場 | 幸市民会館 第1会議室、横浜地方裁判所ほか | ■定員 | 20人 |
| ■内容 | 被害者を支える仕組みや制度、最新の犯罪
事情、裁判所見学などを予定しています。 | ■参加費 | 無料 |
| | | ■申込 | 10月27日(金)10時から幸市民館へ
電話または来館にて【先着順】 |
| | | ■主催 | 川崎市教育委員会 |

☆幸区地域教育会議 2024 ニューイヤーフェスタさいわい

ニューイヤーフェスタ参加者募集

ダンスや歌などのパフォーマンスで新年をお祝いします。ステージ参加団体を募集します!

- | | | | |
|-----|---------------------------------|------|--|
| ■日時 | 2024年1月20日(土)
13時~16時(予定) | ■参加費 | 無料 |
| ■会場 | 幸市民館 大ホール | ■申込 | 11月3日(金)までに応募用紙を幸市民館へ
提出(直接・郵送・メール) |
| ■内容 | ダンスや歌などを発表したいグループ
(個人でも可)の募集 | | 応募用紙は幸市民館受付にあります。
応募者多数の場合は選考 |
| ■定員 | 8団体 | ■主催 | 幸区地域教育会議・川崎市教育委員会 |

お知らせ

休館日 10月16日(月)、11月20日(月)

幸図書館のお知らせ

おはなし会

○大人のための朗読会

太宰治の「葉桜と魔笛」、原田マハの「暗幕のゲルニカ」、浅田次郎の「供物」などを朗読します。

日時 11月4日(土)
13時30分～15時30分(13時15分開場)

会場 幸市民館 2階 音楽室

対象 高校生以上

出演 朗読グループ レザミ

定員 20人(先着順)

申込 10月20日(金) 9時30分より幸図書館相談カウンターまたは電話で受付。

○エプロンおばさんの絵本の時間

乳児～幼児向けのおはなし会です。

日時 10月3日(火)、10月17日(火)、
11月7日(火)、11月21日(火)
11時～11時30分

会場 幸市民館 2階 和室

出演 幸えほんの会

申込 申込不要

○おはなしの時間

幼児～小学校低学年向けに絵本などの読み聞かせをします。

日時 10月11日(水)、10月25日(水)、
11月8日(水)、11月22日(水)
15時～15時30分

会場 幸図書館 絵本コーナー

出演 幸図書館職員

申込 申込不要

○冬のスペシャルおはなし会

2歳以上向けに紙人形劇、パネルシアター、大きな絵本の読み聞かせ、手遊びなど盛りだくさんなおはなし会です。

日時 11月25日(土)
14時～14時40分(13時45分開場)

会場 幸市民館 1階 大会議室

出演 幸えほんの会

定員 50人(先着順)

申込 11月15日(水) 9時30分より幸図書館相談カウンターまたは電話で受付。

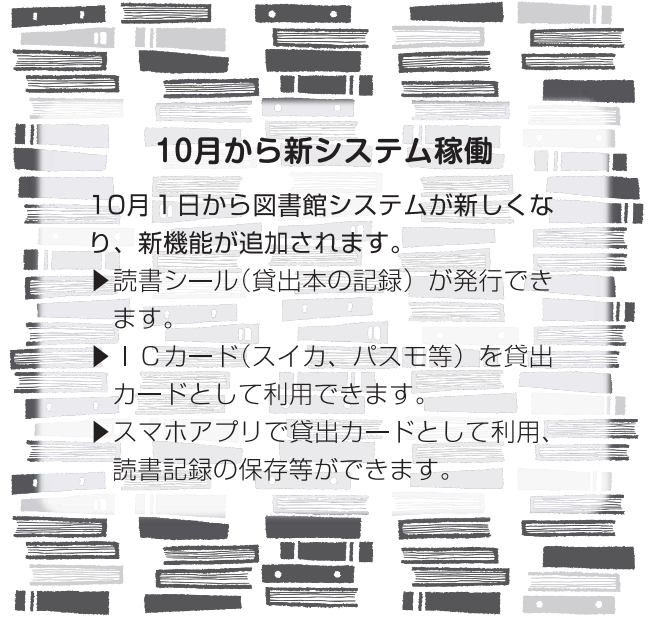

10月から新システム稼働

10月1日から図書館システムが新しくなり、新機能が追加されます。

▶読書シール(貸出本の記録)が発行できます。

▶ICカード(スイカ、パスモ等)を貸出カードとして利用できます。

▶スマホアプリで貸出カードとして利用、読書記録の保存等ができます。

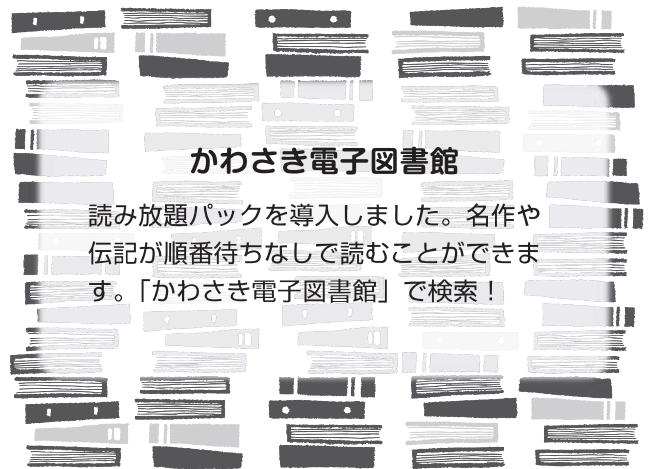
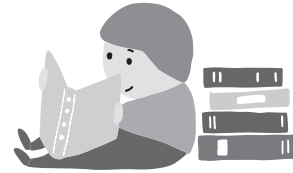

かわさき電子図書館

読み放題パックを導入しました。名作や伝記が順番待ちなしで読むことができます。「かわさき電子図書館」で検索!

●休館日…10月16日(月)、11月20日(月)<幸市民館・幸図書館とも休館>
※返却ポストはご利用いただけます。

図書に関するお問合せ

幸図書館 電話:044-541-3915 ファックス:044-541-4747

☆令和5年度日吉分館シニアの社会参加支援事業



5感で味わう癒しの講座

日頃忙しく過ごされているみなさん。
日吉分館で癒しのひと時を過ごしてみませんか。



- 日時 12月7日,14日,21日,1月11日 全4回
木曜日14時~16時
- 会場 日吉分館 第1学習室など
- 内容 アロマテラピーや、フラワーアレンジメントについて学びます。
- 対象 関心のある方(全回出席できる方優先)
- 定員 15人

- 受講料 無料
※但し実費がお花代1,000円程度×2回
アロマ容器代100円程度×2回かかります。
- 申込 11月9日(木)10時から日吉分館へ
電話・FAXまたは来館にて【先着順】
【電話044-587-1491】
【FAX044-587-1494】
- 主催 川崎市教育委員会



☆令和5年 地域コミュニティ交流・学習事業③

オータムミュージックフェア

カリブ海に浮かぶ島国トリニダード・トバゴで生まれた楽器スティールパンと、ギターの音色を楽しみませんか？



Steelpan

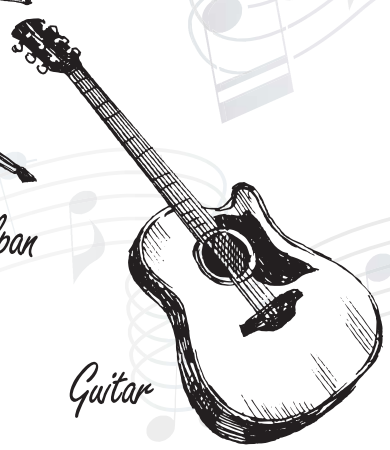

Guitar

- 日時 令和5年11月11日(土)
15時30分から17時00分
- 会場 日吉分館 第3・4学習室
- 内容 スティールパンとギターによる演奏会
- 出演 『なべとギターと。』
- 対象 関心のある方
- 定員 60人
- 参加料 無料
- 申込 10月11日(水)10時から日吉分館にて
整理券を配布します【先着順】
- 主催 川崎市教育委員会

図書に関するお問合せ

日吉分館 電話：044-587-1491 ファックス：044-587-1494

日吉分館だより

10
月号



予定していた講座やイベントが日程や内容の変更、または中止となる場合がございます。ホームページのご確認や日吉分館までお問合せをお願いいたします。



ご理解・ご協力のほど、よろしくお願い申し上げます。

講座・イベントに参加されるみなさまへ

- ・当日は重症化リスクの高い人等に感染させない配慮をお願いいたします。
- ・体調のすぐれない場合は、参加をご遠慮ください。

☆令和5年度日吉分館市民自主企画事業



落語

気軽に集まりプログラムを通していろいろな世代の人が、地域で繋がりが持てる場所づくり・仲間づくりをめざしていきます。ぜひ、参加してみませんか。

- 日時 10月28日(土)13時00分～15時
- 会場 日吉分館 第3・第4学習室合併
- 内容 市民落語家 雀亭雀坊(じゃんていじゃんぼう)の寄席になります。
- 定員 50人
- 対象 関心のある方
- 参加費 無料
- 申込 10月12日(木)10時から日吉分館へ
電話・FAXまたは来館にて【先着順】
【電話044-587-1491】
【FAX044-587-1494】
- 主催 ひまわり隊・川崎市教育委員会

日吉分館(図書館)のお知らせ

おはなし会

絵本の読み聞かせ

〇2～4歳向け

- 日時 10月9日(月) 11:10～11:30
11月13日(月) 11:10～11:30
- 会場 日吉分館児童室
- 出演 幸えほんの会

〇3歳～小学校低学年向け

- 日時 10月13日(金) 15:30～16:00
11月10日(金) 15:30～16:00
- 会場 日吉分館児童室
- 出演 幸えほんの会

ストーリーテリング

〇未就学児向け

- 日時 10月26日(木) 11:00～11:40
- 会場 日吉分館児童室
- 出演 語りの会日吉

ストーリーテリング

〇秋のおはなし会

- 日時 10月14日(土) 11:00～12:30
- 会場 日吉分館 第3・4学習室
- 出演 語りの会日吉
- 演目 三枚のお札、にんじんとだいこんとごぼう ほか

気軽に聴ける朗読会

- 日時 11月21日(火) 13:30～15:00
- 会場 日吉分館 第3・4学習室
- 出演 やまぶきの会
- 演目 「月夜と眼鏡」 小川未明 作 ほか

●休館日…10月16日(月)、11月20日(月)
※返却ポストはご利用いただけます。



休館日 10月16日(月)、11月20日(月)