

Plaza Tachibana (Lifelong Education Center) News Letter

川崎市高津市民館・図書館  
橋分館(プラザ橋)

〒213-0026 川崎市高津区久末2012-1  
電話：044(788)1531  
FAX：044(788)5263  
E-mail 88tatsi@city.kawasaki.jp



ホームページはこちら↑

# プラザ橋だより

家庭・地域教育学級

## 0歳からの子育て

初めての子育てで、迷うことや不安に感じていることもありますよね。お話を聞いて学んでおしゃべりしましょう。同学年になる親子を対象にしています。

親子一緒に成長を見守ることができる友達作りを目指します。お父さんが参加できそうな日曜日にも講座をします。

- ・日時…5月25日(火)、6月8日(火)、22日(火)、27日(日)、7月6日(火)  
10:00~12:00 全5回
- ・会場…プラザ橋 2階 第3・4学習室
- ・対象…橋地区在住の、令和2年(2020)年4月2日~令和3(2021)年4月1日生まれの子どもと保護者8組(はじめて子育てされる方優先です)。
- ・受講料…無料
- ・申込み…5月11日(火)10:00から。  
直接来館されるか、電話またはFAXで。(先着順)



### \* おはなし会 \*

いつもおはなし会を楽しみにしていただき、誠にありがとうございます。

1月の緊急事態宣言以降、おはなし会を中止してきましたが、その間もおはなし会の再開を願う声を多数いただき嬉しく思っています。

おはなし会については、4月中旬から参加の申し込みを開始し、5月上旬の再開を目指して調整を進めています。詳細が決まりましたら、図書館のホームページやチラシなどを通じて、皆様にご案内いたしますので、もうしばらくお待ちください。



### ♪ 絵本パーク ♪

毎週水曜日、1日3組限定  
児童室を独占利用できます！  
図書館で借りた本をお子さんとゆっくり楽しんだり、おうちとは違う空間でのんびり過ごしてみませんか。スタッフが選んだ本もご用意しています。きっと、新しい絵本に出会えるはず！

※各回、換気と消毒を行っています。

◇日時：毎週水曜日 各回ひと家族限定

①13:00~13:50

②14:00~14:50

③15:00~15:50

◇場所：1階 児童室

◇申込み 当日窓口にてお申込みください。

※ 電話での予約・受付はできません。

新型コロナウイルス感染拡大予防の観点から、今後予定されている講座・イベント等については、中止または日程変更となることがあります。開催予定などについてはお問い合わせください。





# みんなで育てよう 本の木！！



4月23日から5月12日は、「こどもの読書週間」です。

これに合わせてプラザ橋では、「本の木を育てよう！！」というイベントを開催します。

育て方は簡単！！用意された葉っぱの形のカードに、あなたの好きな本やみんなにおすすめしたい本を書くだけです。本の木は、どんどん葉っぱを身に付け、ぐんぐん大きくなっていきます。さぁみんなで一緒に本の木を大きくしましょう！！



◆募集期間：令和3年4月10日(土)～5月12日(水)

◆展示期間：令和3年4月10日(土)～5月31日(月)

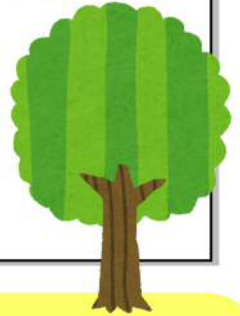

## \* 高津市民館[NOCTY12階]が 予防接種会場となります \*

2022年3月まで、高津市民館が新型コロナウイルスワクチン接種会場となります。

プラザ橋での実施予定は、現在ありません。  
ご注意くださいますようお願いいたします。

## \* ふれあいネットが変わります \*

☆2021年4月

ログインする際の項目に、「セキュリティ番号」が追加されます。

設定は任意で、利用者ご自身で自由に設定し、変更することができます。

☆2022年4月

団体登録が廃止(野球場を除く)され、すべて個人登録での申し込みとなります。これにより、個人登録の方も施設利用月の4か月前から抽選申込ができるようになります。

詳しくは、ふれあいネットウェブページをご覧ください。

ふれあいネット

検索

## 令和3年度(前半)

### 休館日のお知らせ

4月19日(月)

5月17日(月)

6月21日(月)

7月20日(火)

8月16日(月)

9月21日(火)



## ◇プラザ橋 交通案内◇

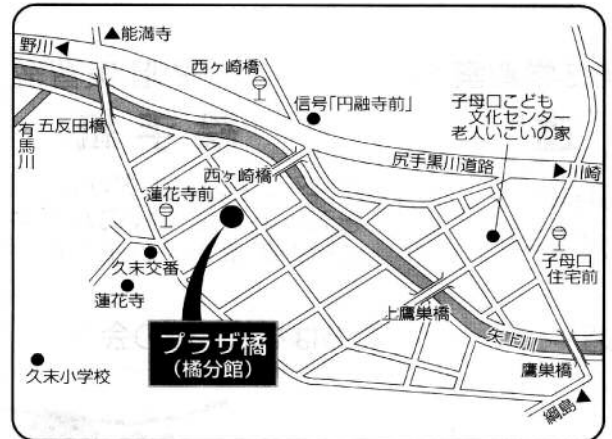

## リサイクル工作 応募作品のご紹介



応募してくださった皆さん、ありがとうございました。

◆JR「武蔵新城」駅南口 バス停  
東急バス「城01」綱島駅行き  
→ 約20分「子母口住宅前」下車

◆JR・東急「武蔵溝ノ口」駅南口  
5番バス停  
東急バス「溝22」蟹ヶ谷行き  
→ 約30分「子母口住宅前」下車

◆JR「武蔵小杉」駅北口6番バス停  
川崎市バス「杉10」蟹ヶ谷行き  
→ 約30分「子母口住宅前」下車

※駐車スペースに限りがございます。できるだけ公共の交通機関をご利用ください。

★★ ホームページのプラザ橋の情報も、ぜひ、ご覧ください。

プラザ橋

検索